

LEGENDA

Bueiros Existentes	
Bueiros à Executar	
Azaléa Existente	
Azaléa à Plantar	
Piso à Executar	
Condulete e Caixa	

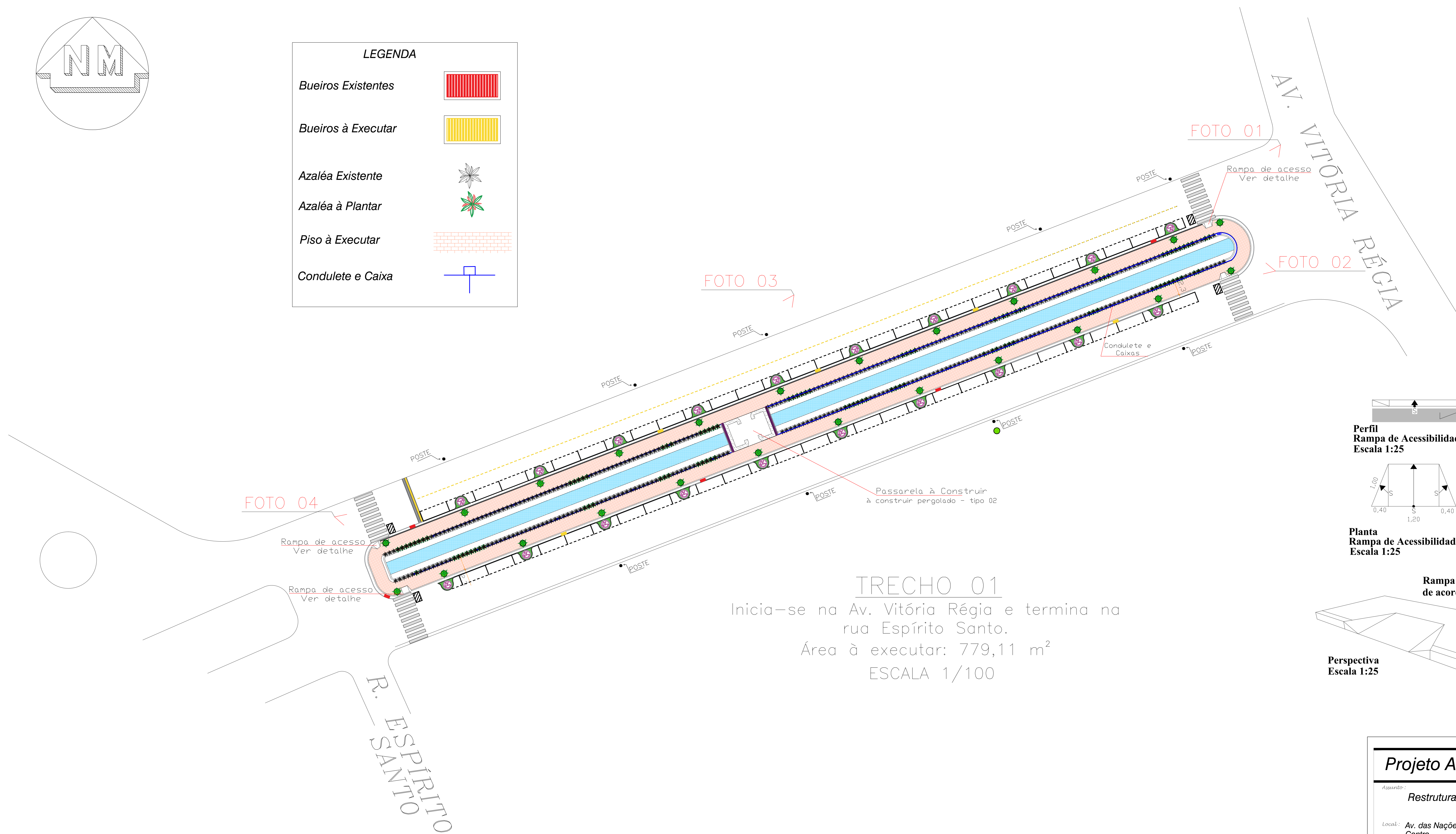

TRECHO 01
 Inicia-se na Av. Vitória Régia e termina na rua Espírito Santo.
 Área à executar: 779,11 m²
 ESCALA 1/100

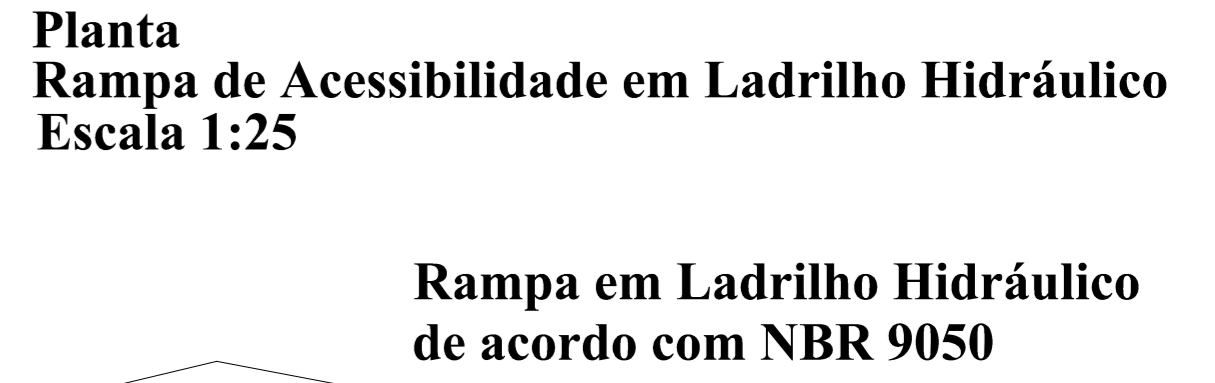
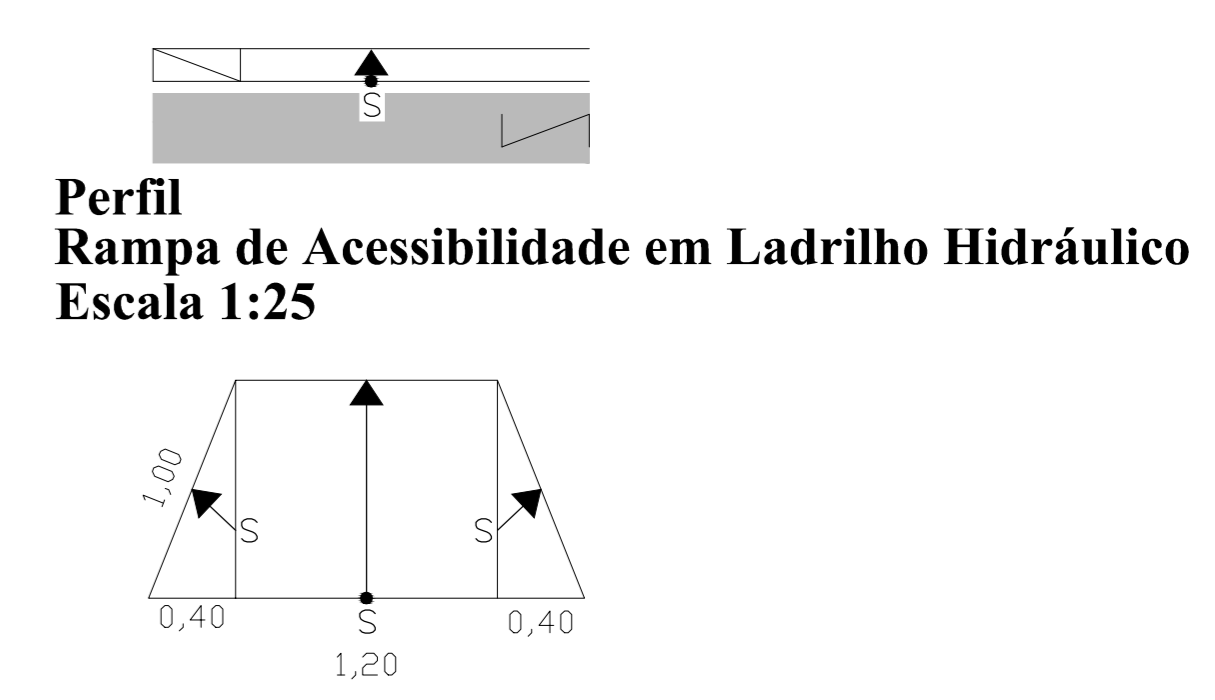

Quantitativos:
 Azaléas à Executar
 119 Unidades

Área de Intervenção Espaço
 Arvore: 4 m² /Cd Unid.
 Quantidade: 20 unid.

Instalações de Bueiros:
 05 Unidades

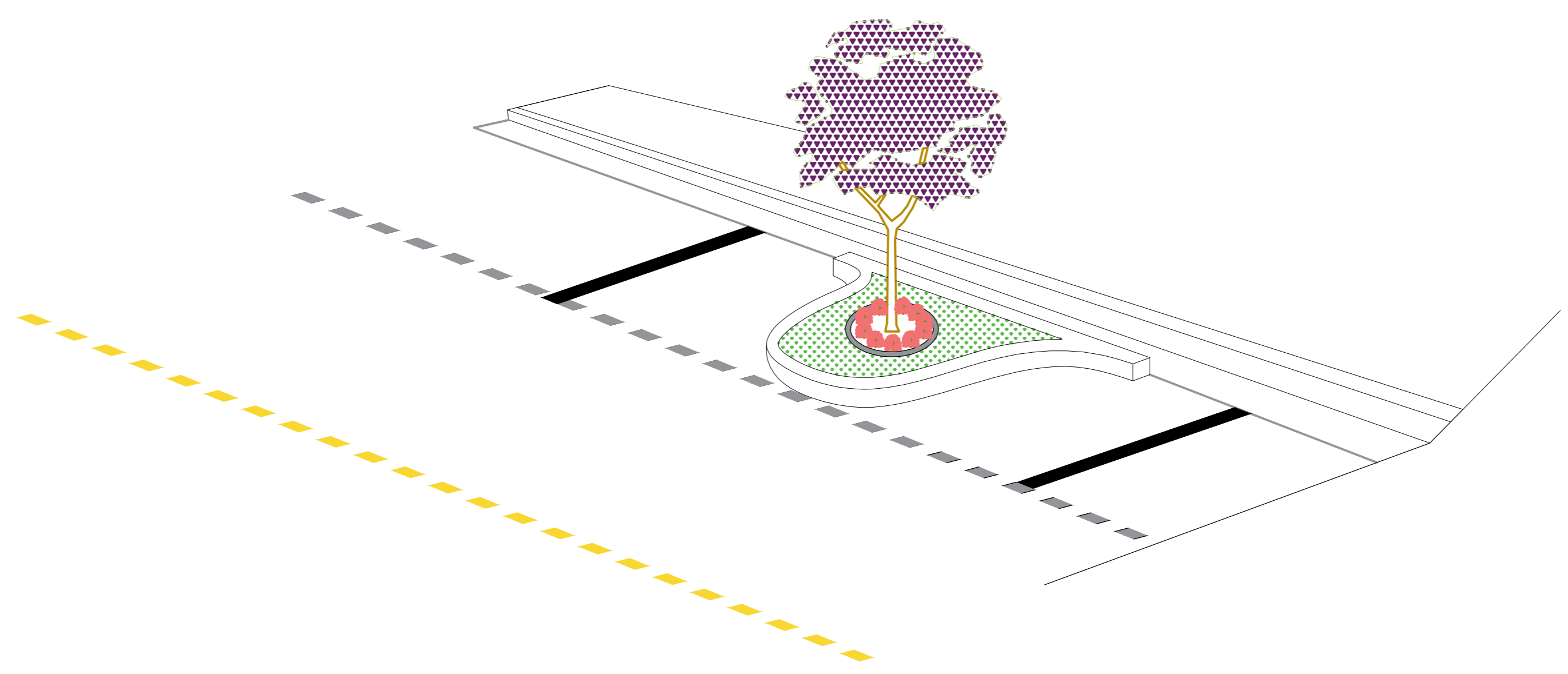

Projeto Arquitetônico		Folha 01/10
Assunto: Restrução de Áreas Turísticas		
Local: Av. das Nações Unidas Centro Águas de Lindóia - S.P.		
Proprietário: Prefeitura Municipal de Águas de Lindóia		
Quadro de Áreas:	<small>Declara que a aprovação deste projeto não implica no reconhecimento por parte da Prefeitura Municipal, da direção da propriedade do terreno.</small>	
Calçada Av. das Nações Unidas..... 6.290,56 m2	Prefeitura Municipal de Águas de Lindóia Proprietário	
Eng. Civil: José Roberto Mazutti Kosmel CREA: 0601490022 Responsável Técnico pelo Projeto		
ART.: 92221220151078647		
P.M.E.A.L.		