

DOBRAMENTO SEGUNDO NBR 6118

BITOLA (mm)	TIPO DE AÇO	CA=25	CA=50	CA=60
< 20	D=4#	D=5#	D=6#	
> 20	D=5#	D=6#		

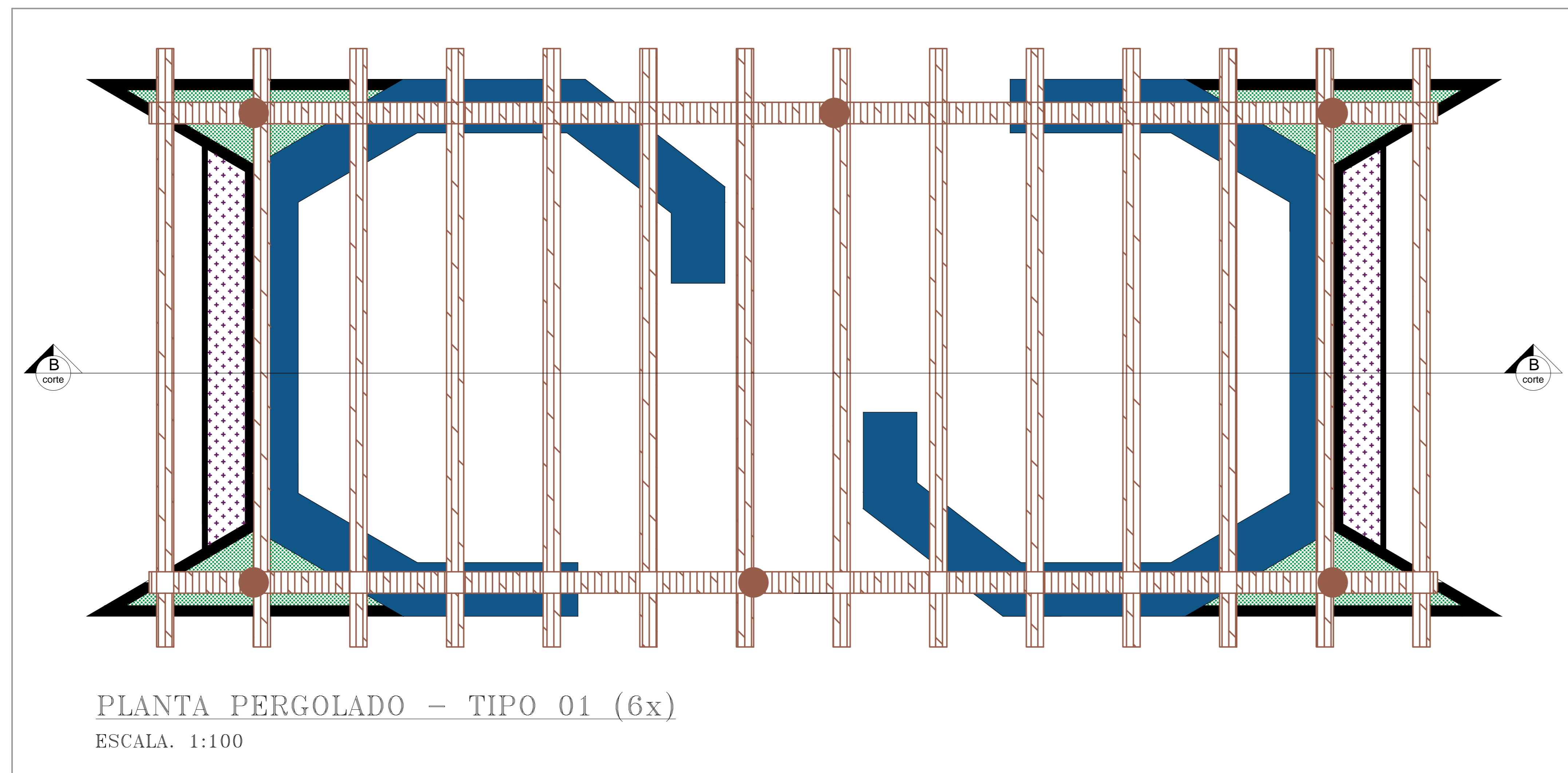
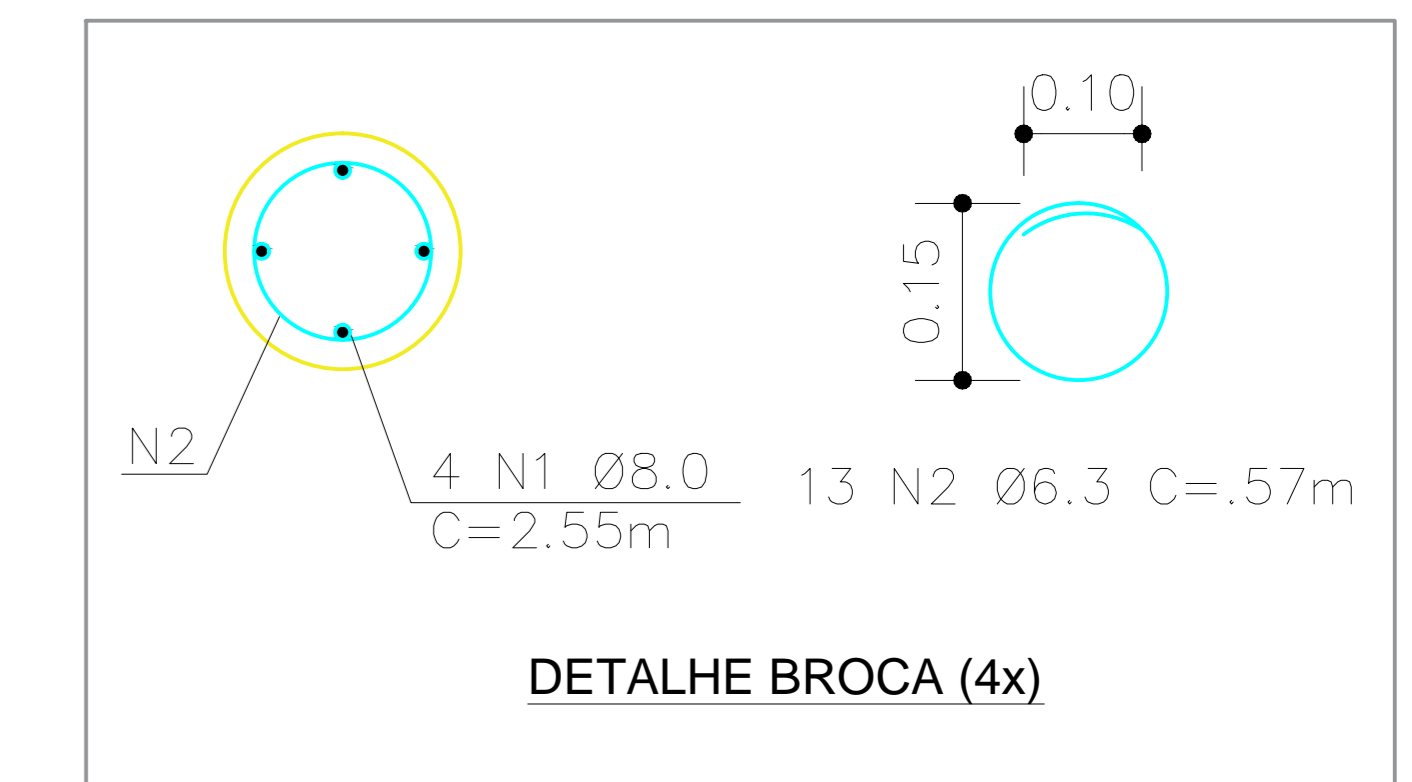

CONSUMO DE MADEIRA - PERGOLADO CARAMANCHÃO

ELEMENTO	POS	BITOLA (Ø) (cm)	QUANT	COMP (m)	COMPR TOTAL
Pilar	MAD 01	27	4	2,55	10,2
	MAD 02	27	2	3	6
Longarina	MAD 03	20	2	5,6	11,2
	MAD 04	20	2	6,4	12,8
Transversina	MAD 05	16	14	5,6	78,4

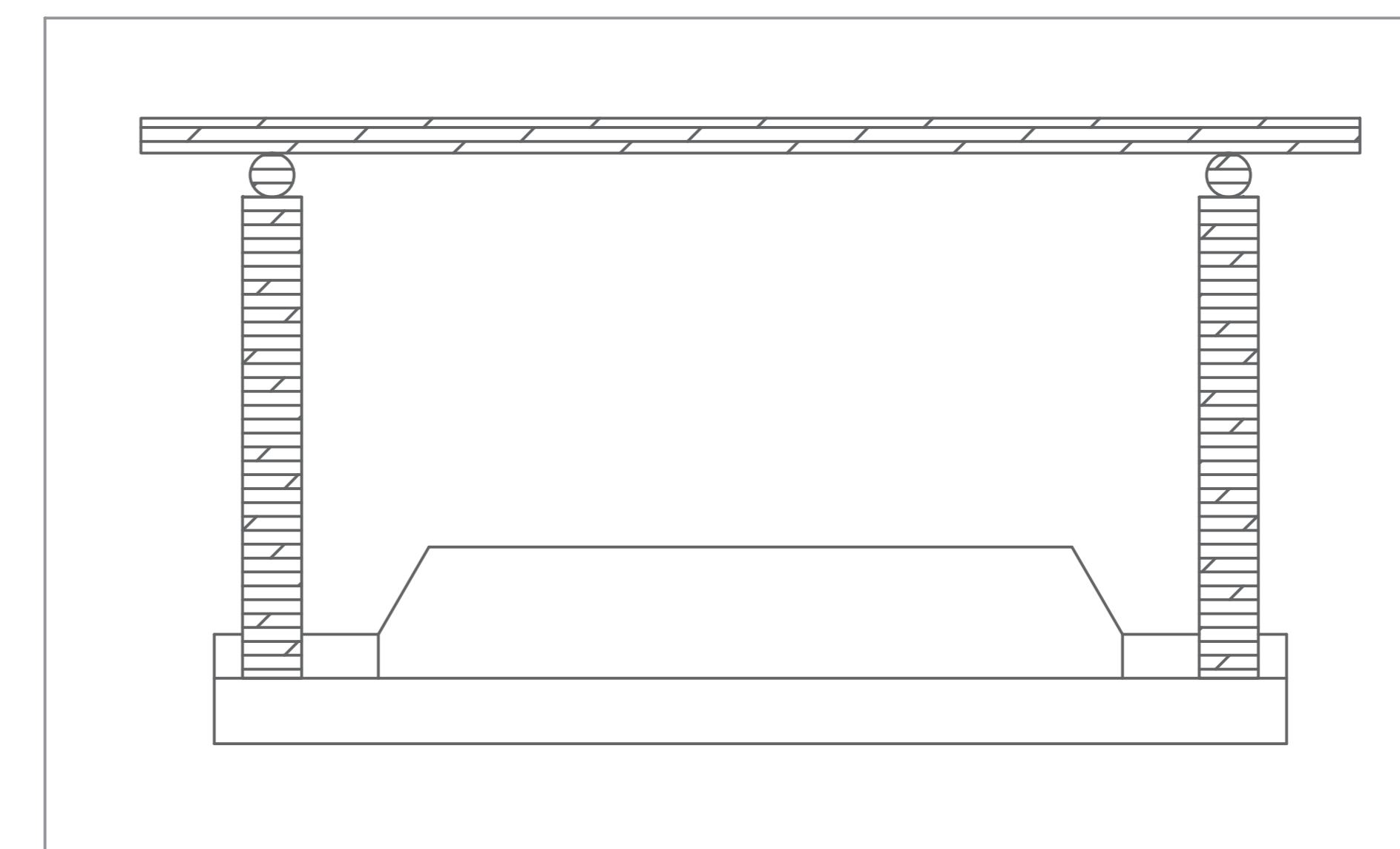

Projeto Arquitetônico

Folha 07/10

Assunto: **Restrução de Áreas Turísticas**

Local: Av. das Nações Unidas
 Centro
 Águas de Lindóia - S.P.

Proprietário: Prefeitura Municipal de Águas de Lindóia

Quadro de Areas :
 Calçada
 Av. das Nações Unidas..... 6.290,56 m2

Declaramos que a supracitada área do projeto não interfere no reconhecimento por parte da Prefeitura Municipal, do direito de propriedade do terreno.

Prefeitura Municipal de Águas de Lindóia
 Proprietário

Eng. Civil: José Roberto Mazutti Kosmel
 CREA: 0601490022
 Responsável Técnico pelo Projeto

ART: 02221220151078647

P.M.E.A.L.