

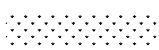

LEGENDA

-  Flor de Azaléia - 30 unid.
-  Grama Esmeralda - 21,23m²
-  Poste Metálico Reto - 01 unid.

Não se aplica acessibilidade por ser um Canteiro (Jardim)

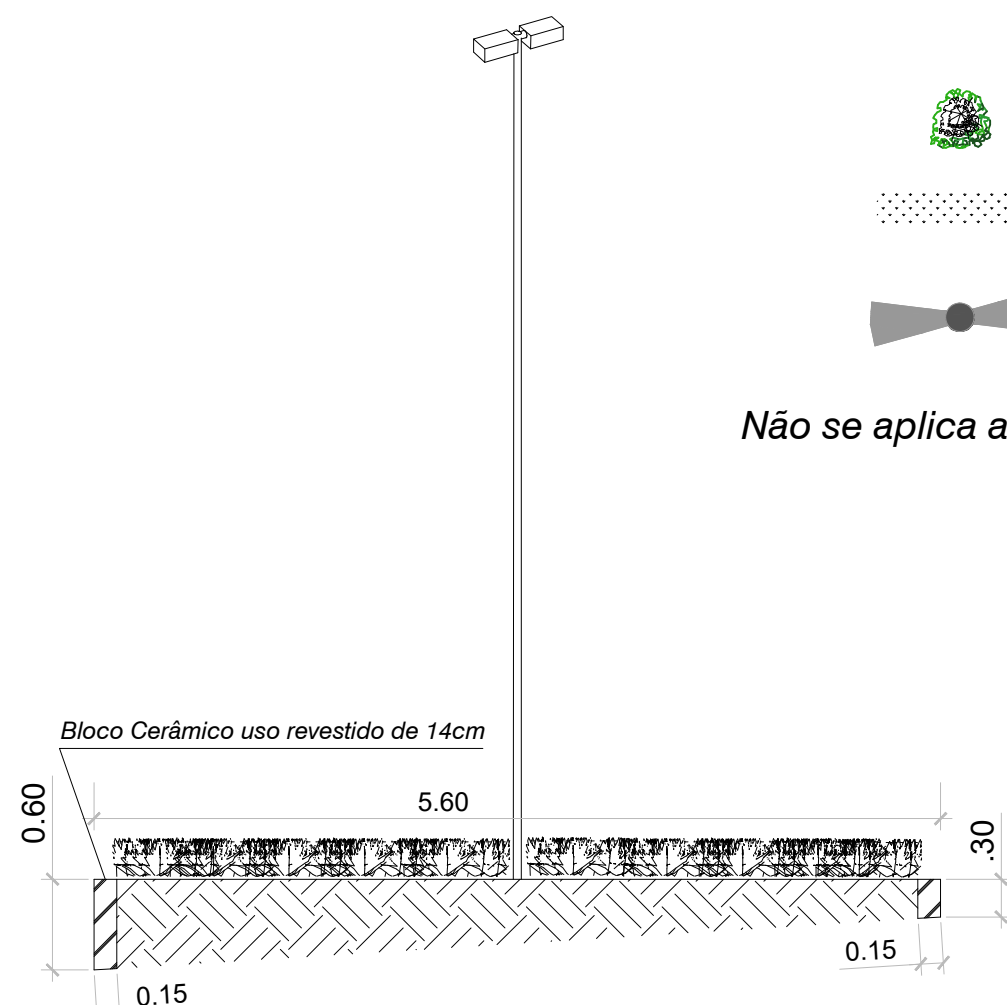

Corte A/A
ESCALA: 1:50

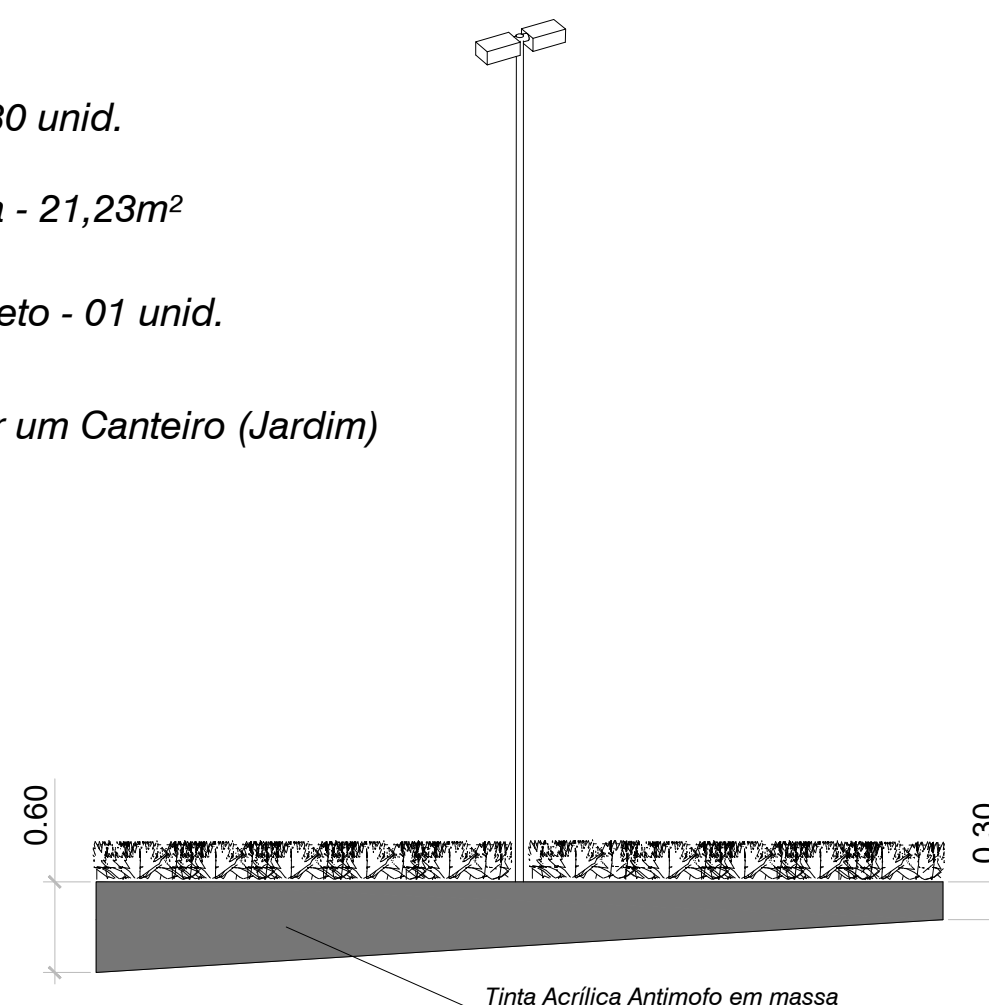

VISTA LATERAL
ESCALA: 1:50

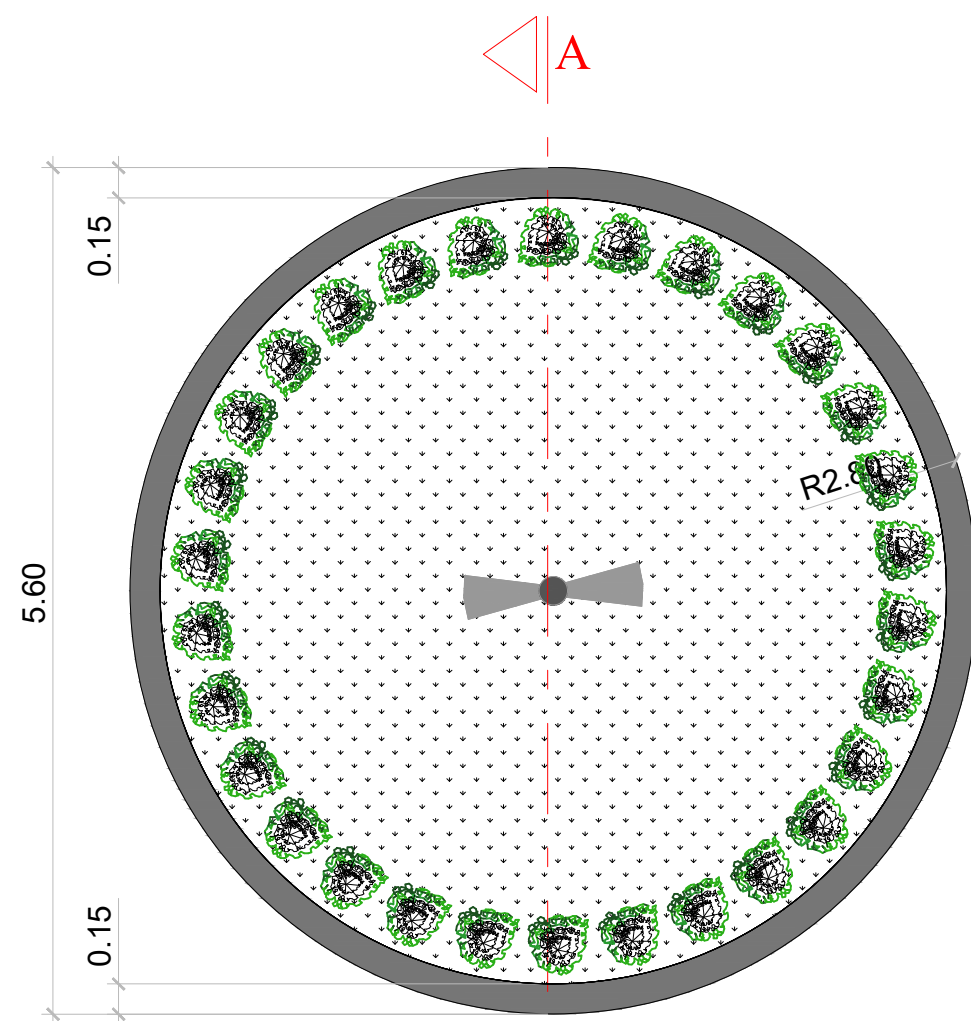

PLANTA BAIXA
ESCALA: 1:50

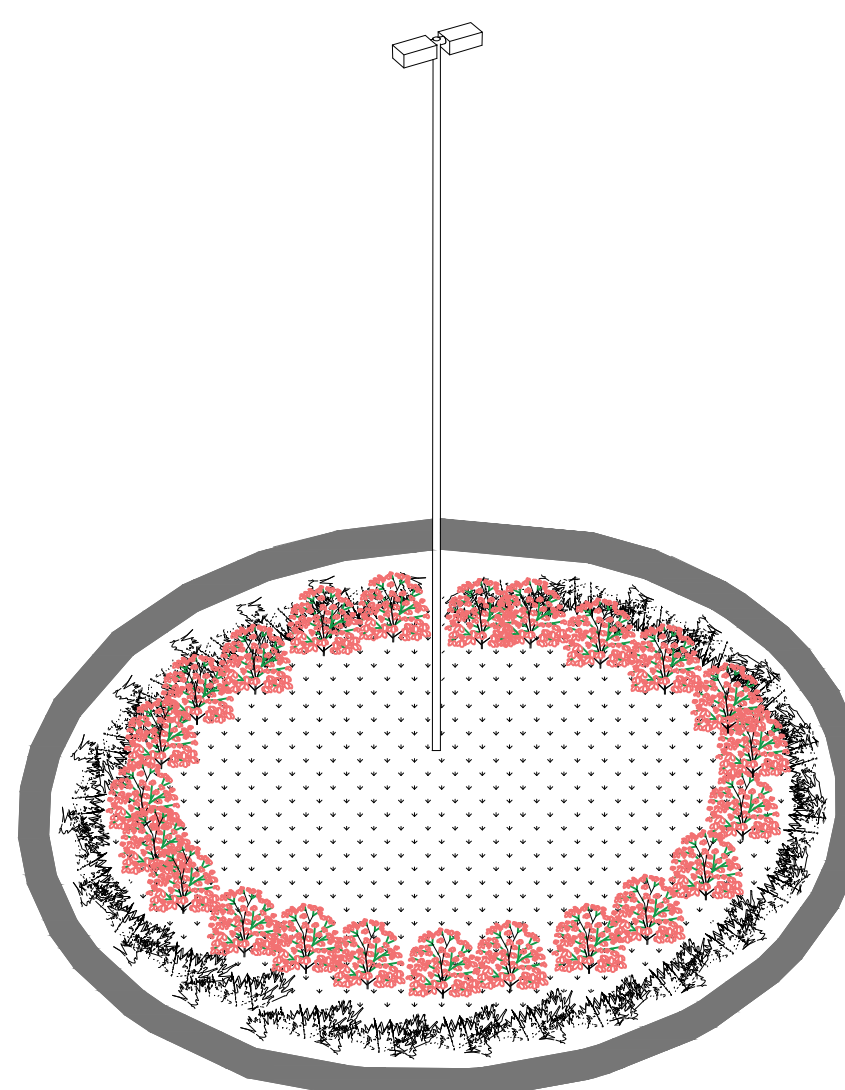

PERSPECTIVA
ESCALA: 1:50

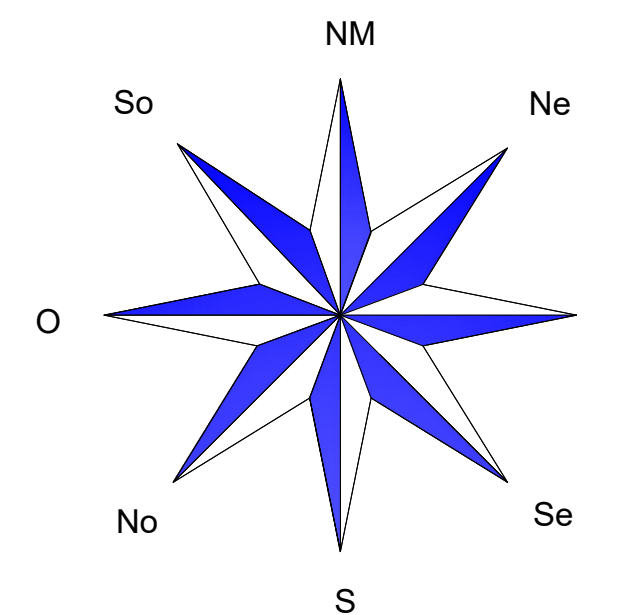

Projeto Arquitetônico

Folha
03/03

Assunto: **Construção de Praça e Playground no município.**

Local: **Alameda Madame Curie, Praça Dr. Adhemar de Barros, Rua das Rosas x Av. das Esmeraldas**

Proprietário:

Prefeitura Municipal de Águas de Lindóia

Quadro de Areas :

Calçamento	1.350,00 m ²
Playground	252,00 m ²
Rotatória	21,23 m ²
Total	1.623,23 m²

Declaro que a aprovação deste projeto não implica no reconhecimento por parte da Prefeitura Municipal, do direito de propriedade do terreno.

Prefeitura Municipal de Águas de Lindóia
Proprietário

Situação s/ Escala

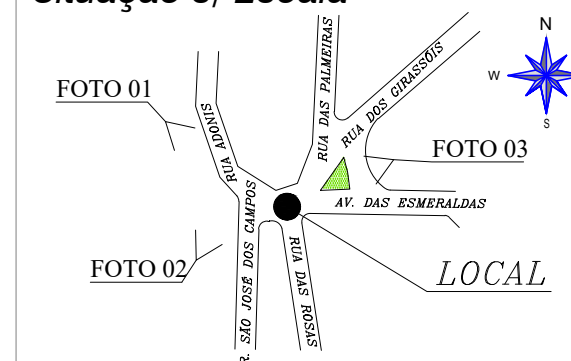

Eng. Civil: José Roberto Mazutti Kosmel
CREA: 0601490022
Responsável Técnico pelo Projeto

ART: 28027230180694933

P.M.E.A.L.