

Planta Banheiro Existente
ESCALA 1: 100

Alvenaria de Demolição

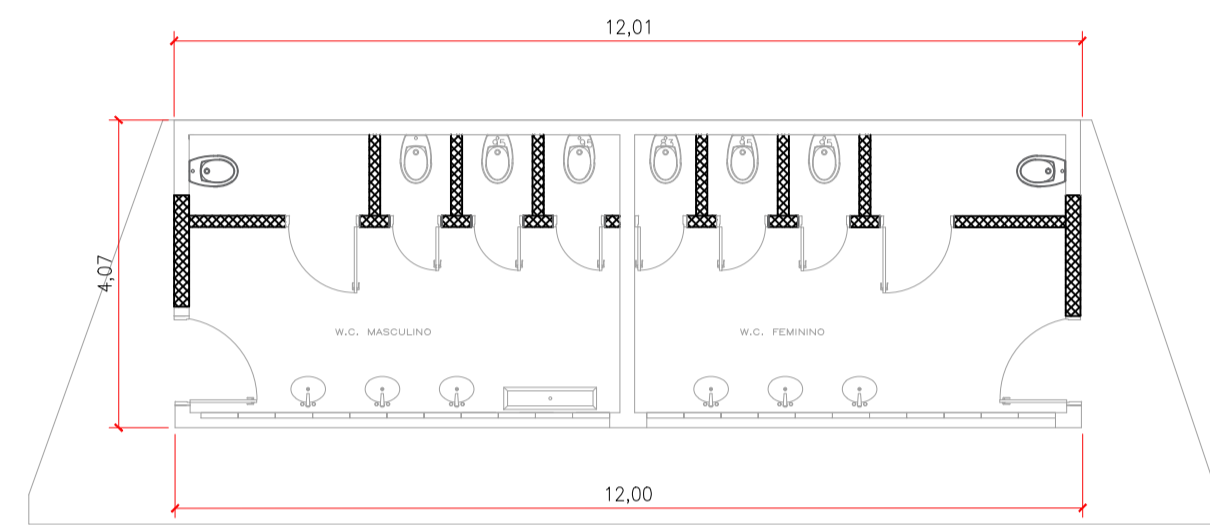

Planta Banheiro Demolição
ESCALA 1: 100

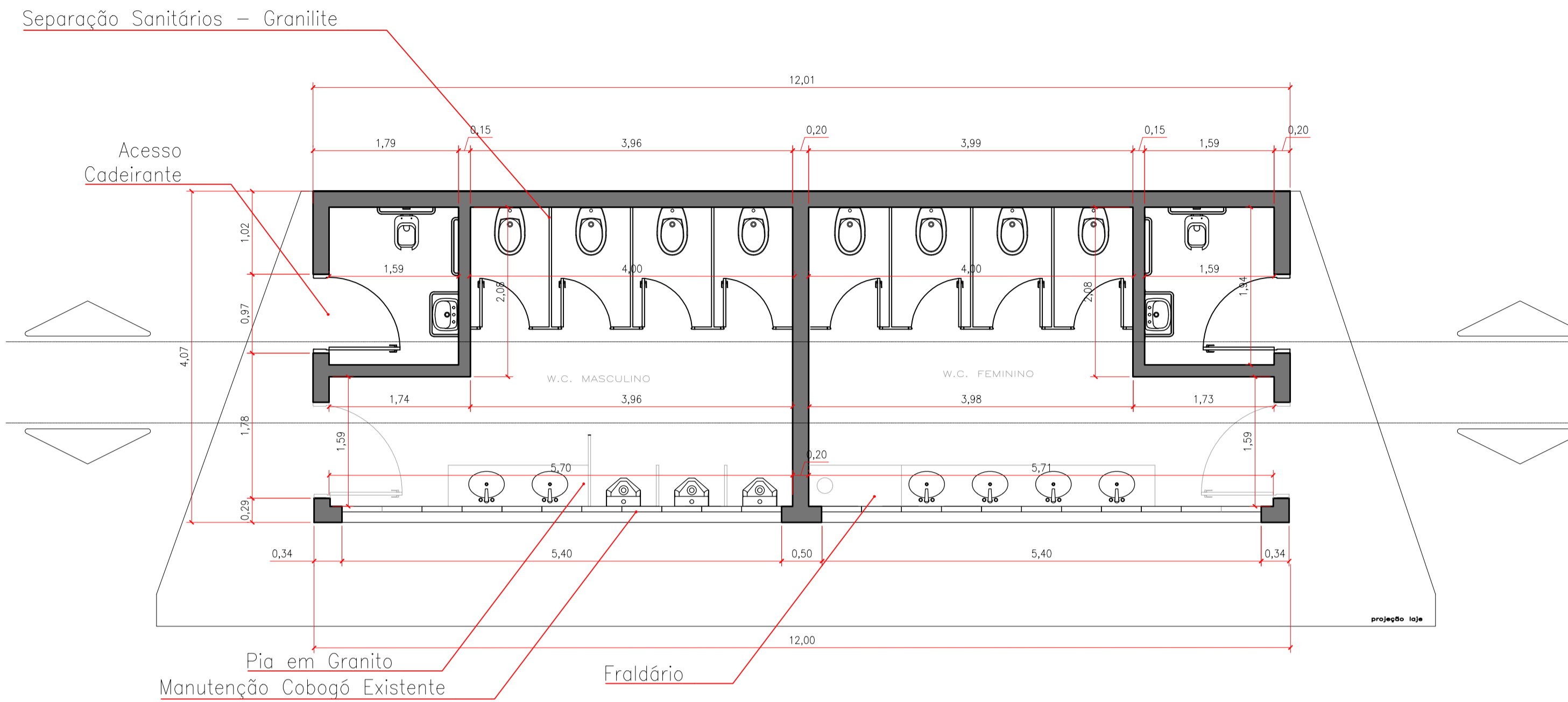

Planta Banheiro Reforma
ESCALA 1: 50

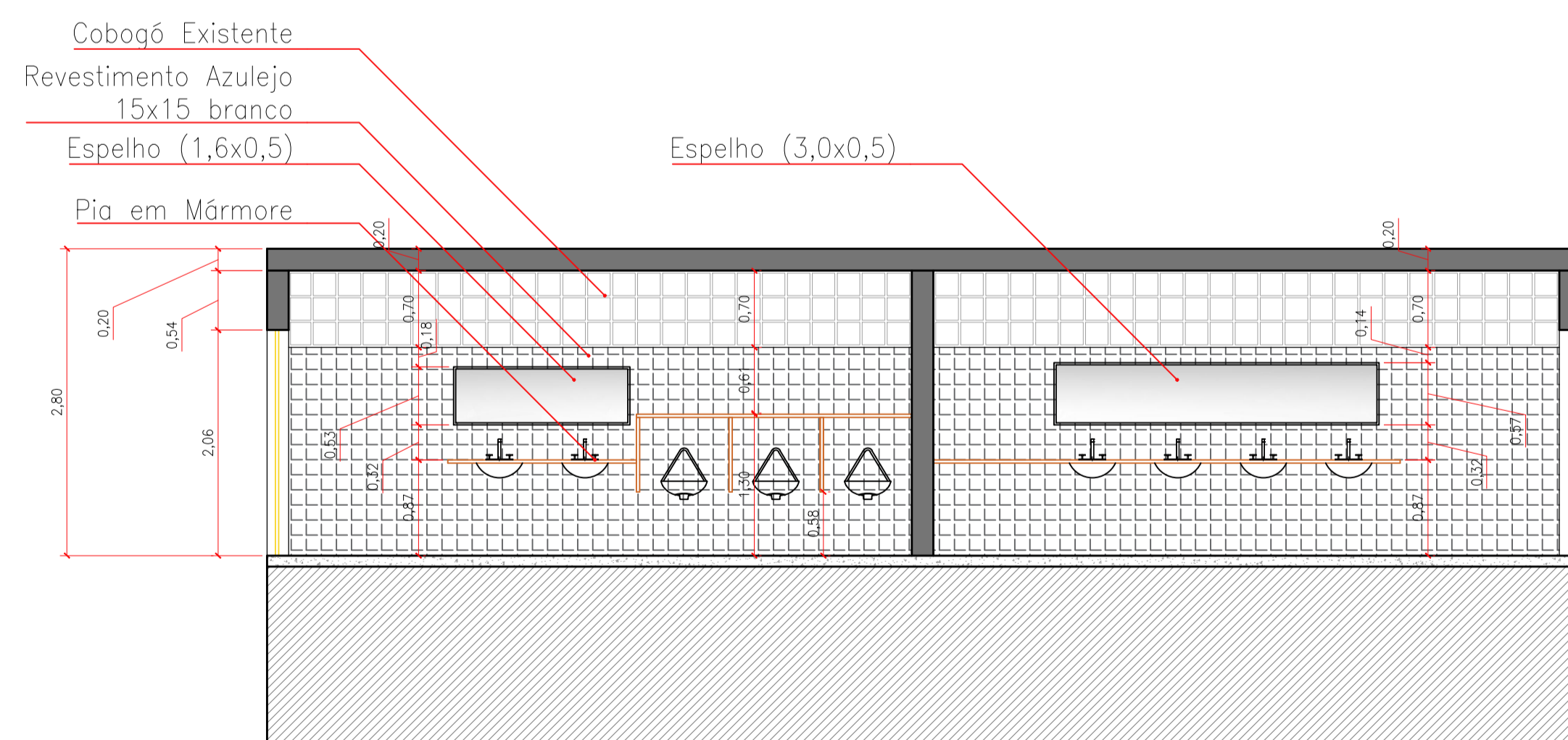

Corte AA
ESCALA 1: 50

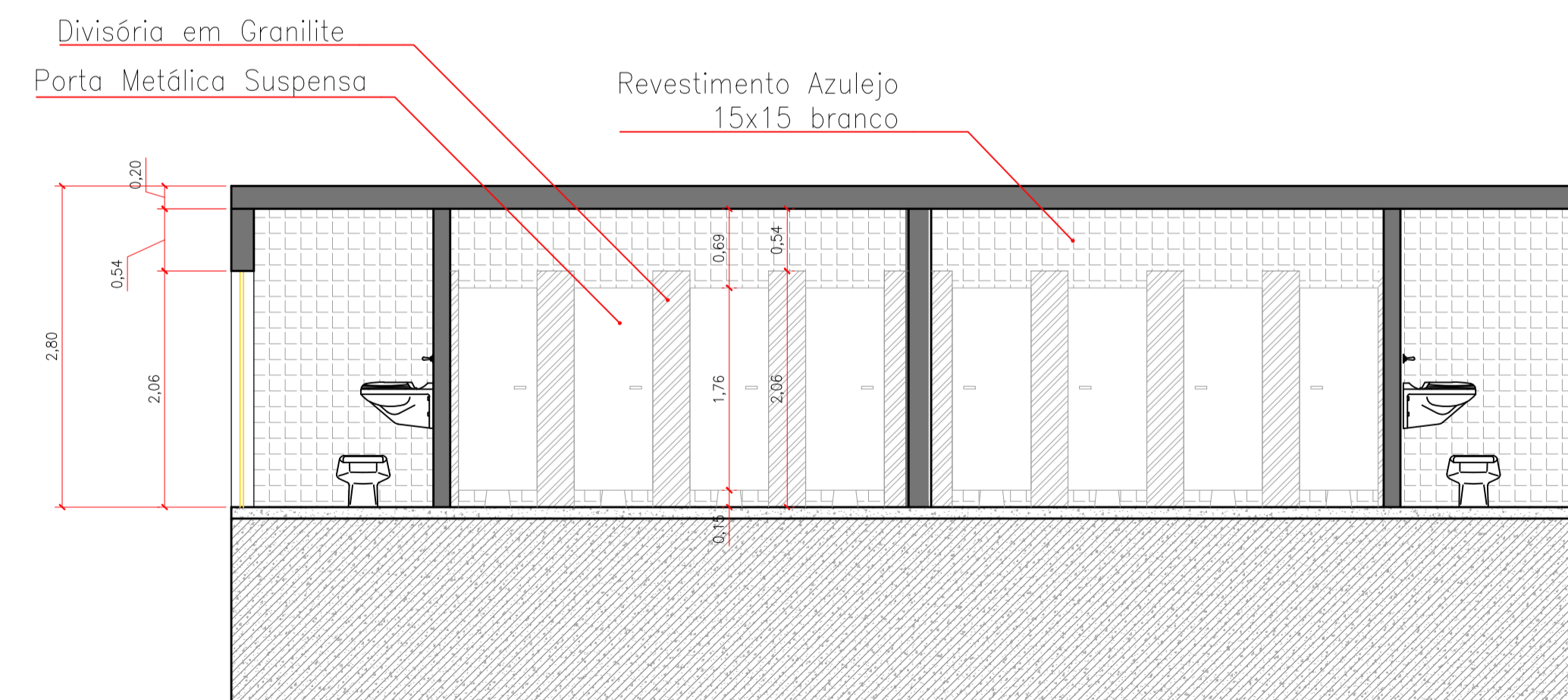

Corte BB
ESCALA 1: 50

Notas Geral

- 1 - Será realizada a pintura de teto com tinta acrílica antimofa em massa, em duas ou três demãos, e pintura externa.
- 2 - Será realizada a troca das portas principais de entrada por porta lisa com acabamento em verniz
- 3 - Será realizada a troca de das portas dos boxes por vidro laminado temperado jateado
- 4 - Será instalada espelho em ambos banheiros (masc/fem)

Notas dos Banheiros

- 1 - Será realizada a remoção do revestimento das paredes dos banheiros
- 2 - Será realizada a remoção de todos aparelhos sanitários e acessórios
- 3 - Será realizada a reconfeção do revestimento das paredes por material similar
- 4 - Será realizada a instalação de aparelho sanitários e acessórios de primeira linha
- 5 - Será adaptado os banheiros para portadores de deficientes físicos

Projeto Arquitetônico

Folha
14/14

Assunto:
Reforma e Revitalização da Praça Adhemar de Barros - Fase 01

Local:
Praça Adhemar de Barros - Centro - s/nº Águas de Lindóia - S.P.

Proprietário:
Prefeitura Municipal de Águas de Lindóia

Quadro de Areas :

Banheiro Existente	47,80 m ²
Banheiro Novo	27,00 m ²
Informação Turística	27,00 m ²
Quiosque	20,14 m ²
Piso em Pedra Portuguesa... ..	9.906,20 m ²
Piso em Concreto.....	1.355,27 m ²
Boulevard Intertravado.....	560,00 m ²
Luminárias Simples	100 un
Luminárias Dupla	29 un

Declaro que a aprovação deste projeto não implica no reconhecimento por parte da Prefeitura Municipal do direito de propriedade do terreno.

Prefeitura Municipal de Águas de Lindóia
Proprietário

Samuel Mantovani - Arquiteto Urbanista
CAU: A131991-4
Autor do Projeto

Área Praça Intervenção67.304,93 m²

Eng. Civil: Victor Amadeu de Carvalho
CREA: 5062885991
Responsável Técnico pelo Projeto
ART.: 28027230191602126

P.M.E.A.L.