

Perspectiva

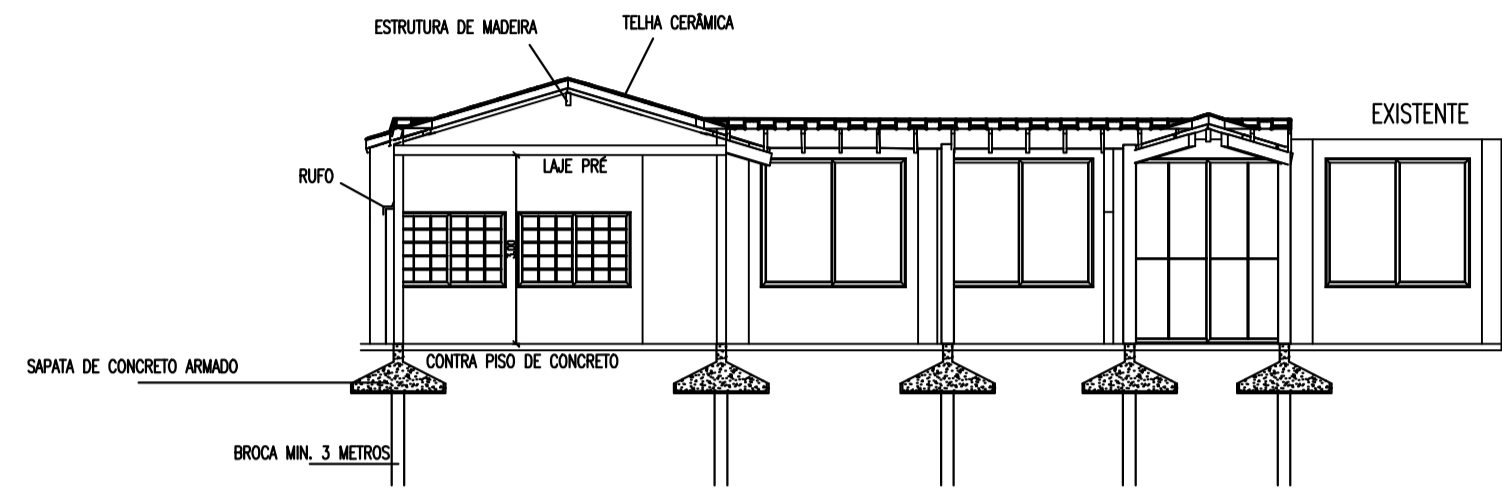

Corte 2-2

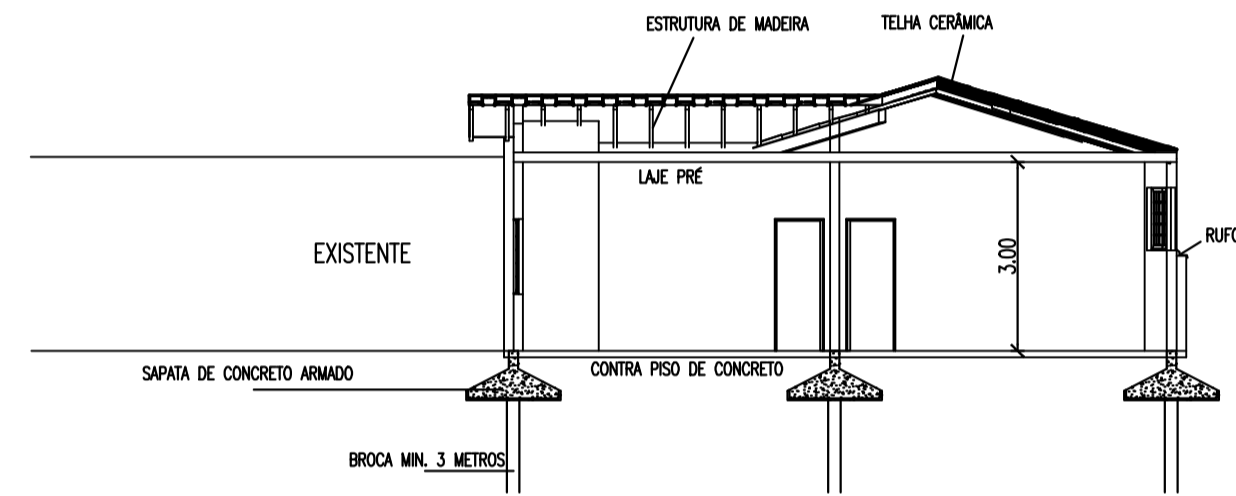

Corte 1-1

Telhado

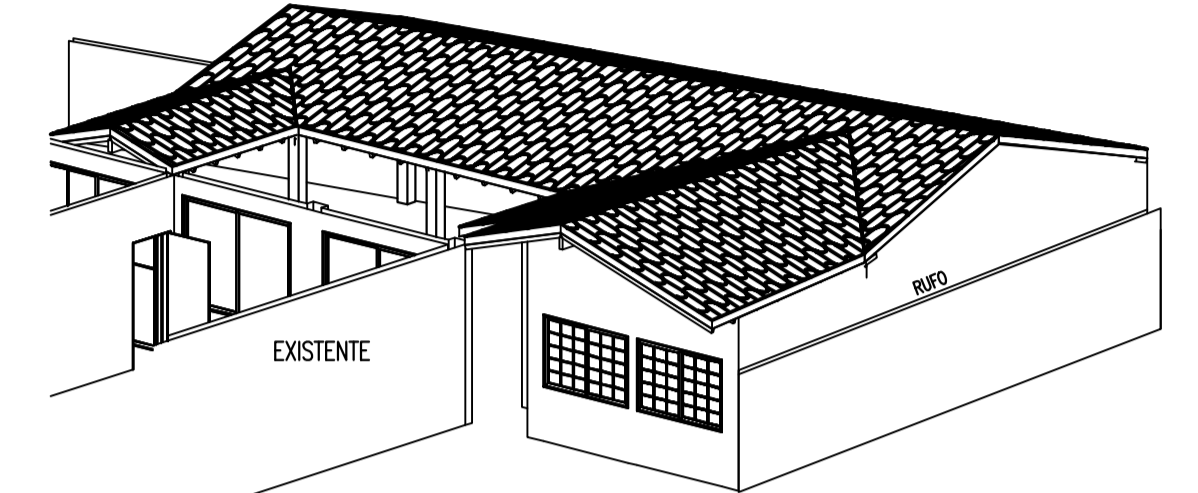
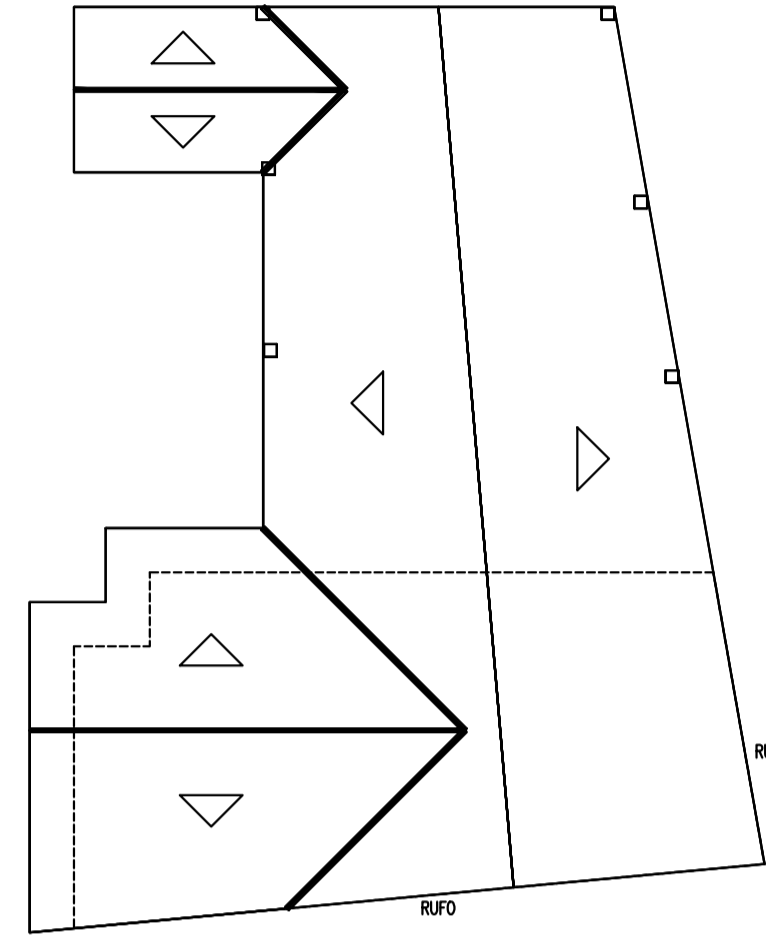

Perspectiva

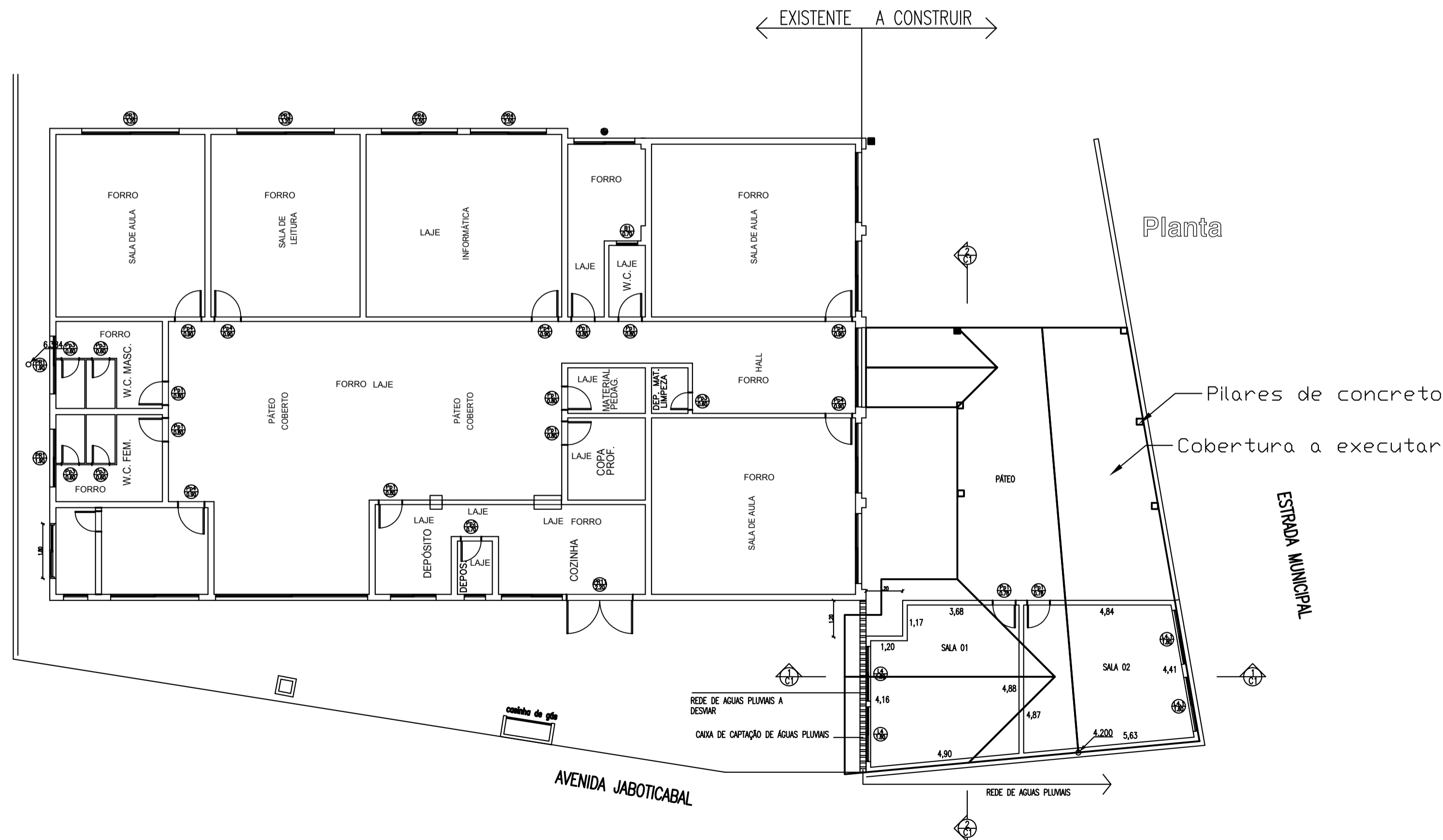

Escala **1:100** **PROJETO COMPLETO** Folha **Única**

Obra: **Construção de 2 salas**

Local: **Avenida Jaboticabal - Escola Ivan Galvão  
Águas de Lindóia - S.P.**

Proprietário: **Prefeitura de Águas de Lindóia**

Declaro que a aprovação do projeto não implica no reconhecimento, por parte da Prefeitura do direito de propriedade do terreno.

PROPRIETÁRIO \_\_\_\_\_

Áreas:

SALAS \_\_\_\_\_ 53,05 m<sup>2</sup>

COBERTURA \_\_\_\_\_ 124,58 m<sup>2</sup>

Eng. JOSE ROBERTO MAZUTTI KOSMEL  
Autor do Projeto  
CREA 0601490022  
ART.

Cadastro Municipal - n. \_\_\_\_\_

**P.M.E.A.L.**