

SINALIZAÇÃO HORIZ. AV. MONTE SIÃO - TRECHO 1  
PLANTA 1:500

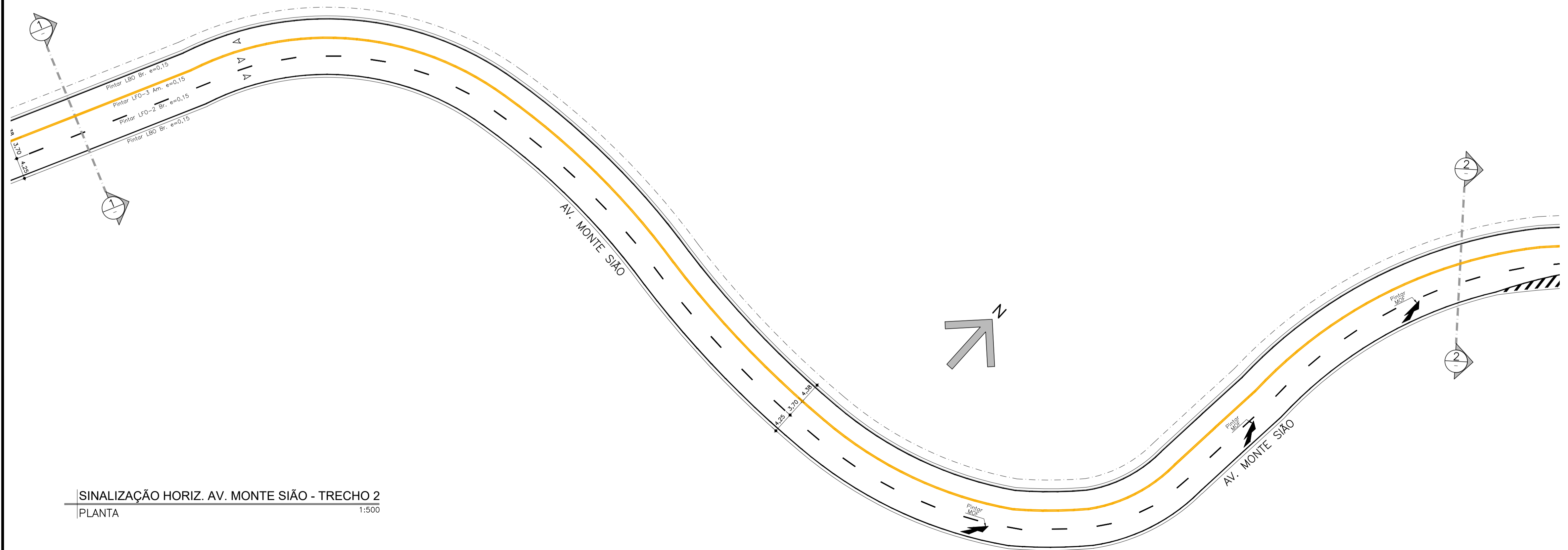
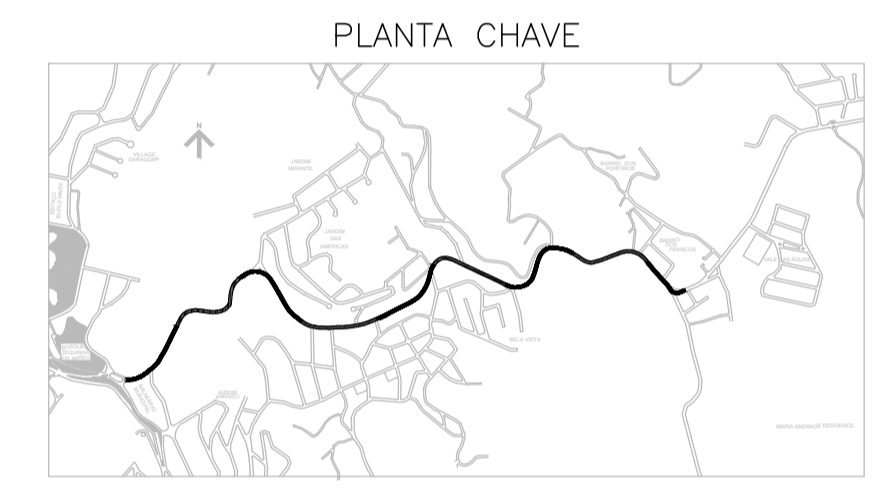

SINALIZAÇÃO HORIZ. AV. MONTE SIÃO - TRECHO 2  
PLANTA 1:500

<b>Projeto de Sinalização</b>		Folha 01/05
Assunto: <b>Sinalização Horizontal da Av. Monte Sião</b>		
Local: <b>Avenida Monte Sião, Águas de Lindóia - SP</b>		
Proprietário: <b>Prefeitura Municipal de Águas de Lindóia</b>		
<b>Quadro de Areas :</b>	Declaro que a aprovação deste projeto não implica no reconhecimento por parte da Prefeitura Municipal do direito de propriedade do terreno.	
Sinalização espessura 3,00mm, para faixas	964,20 m <sup>2</sup>	
Sinalização espessura 3,00mm, para legendas	47,50 m <sup>2</sup>	
Sinalização espessura 1,50mm, para faixas	1.644,10 m <sup>2</sup>	
	Prefeitura Municipal de Águas de Lindóia Proprietário	
	Eng. Civil: Victor Amadeu de Carvalho CREA: 5062885991 Responsável Técnico pelo Projeto	
	ART: _____	

**P.M.E.A.L.**

Data - 28/06/2021

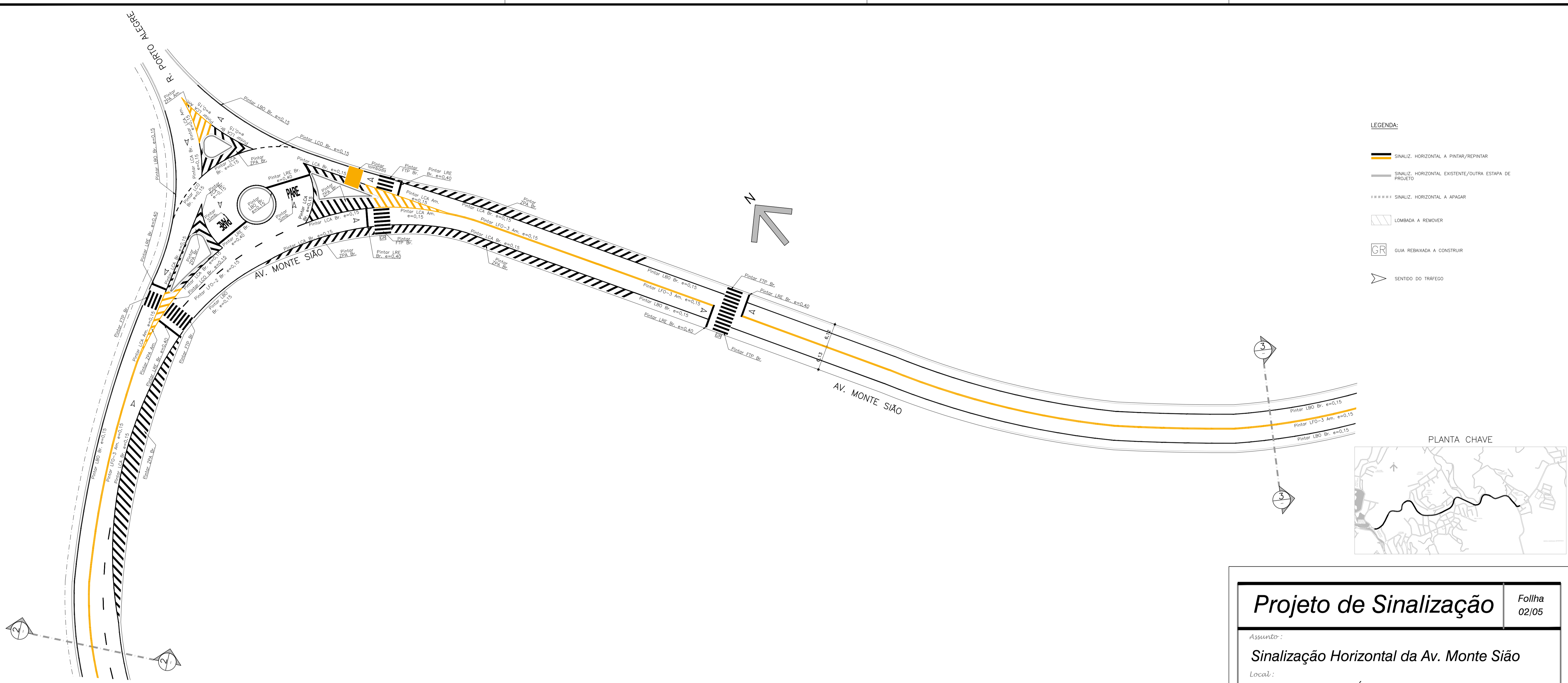

SINALIZAÇÃO HORIZ. AV. MONTE SIÃO - TRECHO 3  
PLANTA 1:500

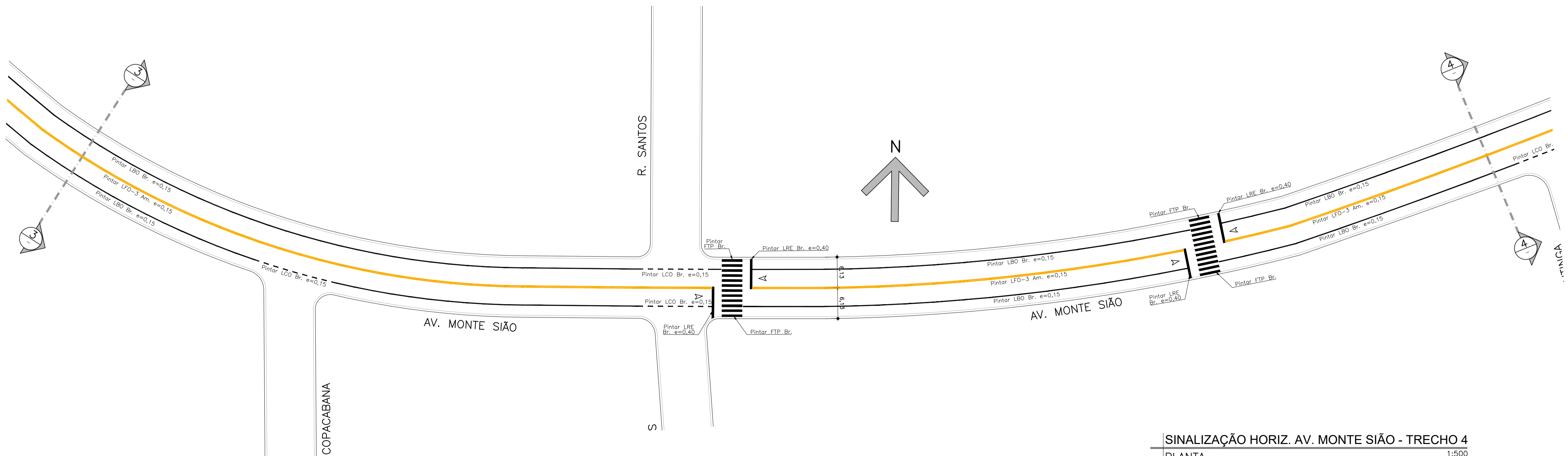

SINALIZAÇÃO HORIZ. AV. MONTE SIÃO - TRECHO 4  
PLANTA 1:500

## Projeto de Sinalização Folha 02/05

Assunto: Sinalização Horizontal da Av. Monte Sião  
 Local: Avenida Monte Sião, Águas de Lindóia - SP  
 Proprietário: Prefeitura Municipal de Águas de Lindóia

**Quadro de Areas :**

Sinalização espessura 3,00mm, para faixas	964,20 m <sup>2</sup>
Sinalização espessura 3,00mm, para legendas	47,50 m <sup>2</sup>
Sinalização espessura 1,50mm, para faixas	1.644,10 m <sup>2</sup>

Declaro que a aprovação deste projeto não implica no reconhecimento por parte da Prefeitura Municipal do direito de propriedade do terreno.

Prefeitura Municipal de Águas de Lindóia  
Proprietário

Eng. Civil: Victor Amadeu de Carvalho  
CREA: 5062885991  
Responsável Técnico pelo Projeto

ART: \_\_\_\_\_

**P.M.E.A.L.**

- LEGENDA:**
-  SINALIZ. HORIZONTAL A PINTAR/REPINTAR
  -  SINALIZ. HORIZONTAL EXISTENTE/OUTRA ESTAPA DE PROJETO
  -  SINALIZ. HORIZONTAL A APAGAR
  -  LOMBADA A REMOVER
  -  QUIA REBAIXADA A CONSTRUIR
  -  SENTIDO DO TRÁFEGO

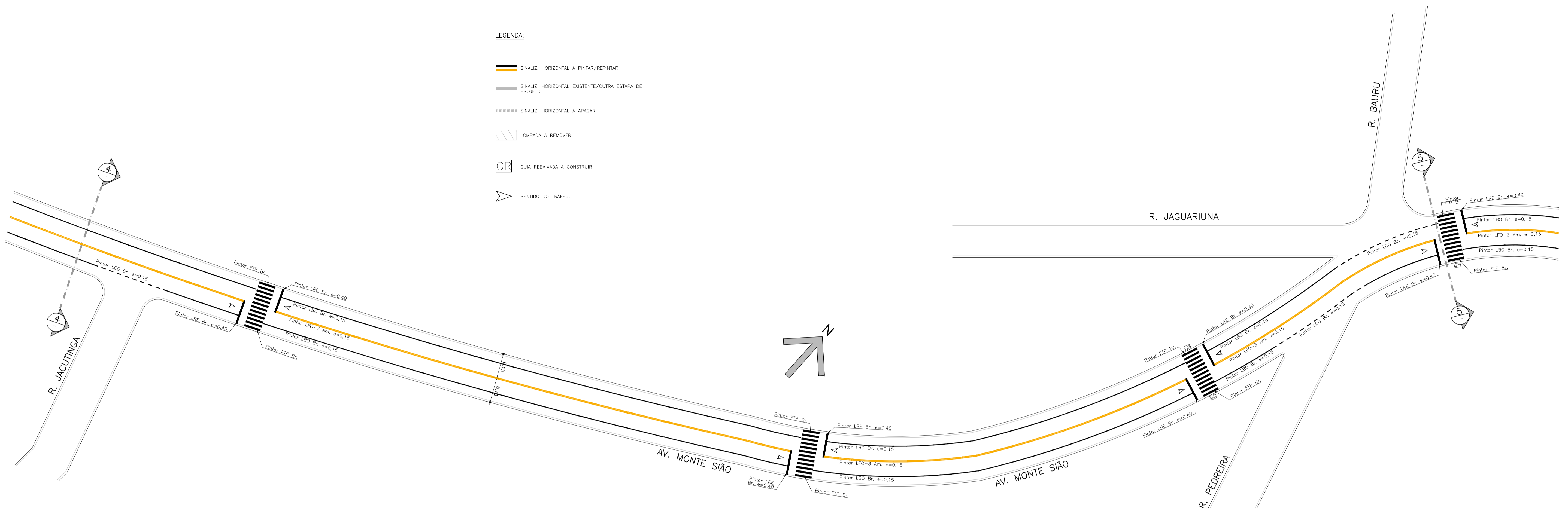

SINALIZAÇÃO HORIZ. AV. MONTE SIÃO - TRECHO 5  
PLANTA 1:500

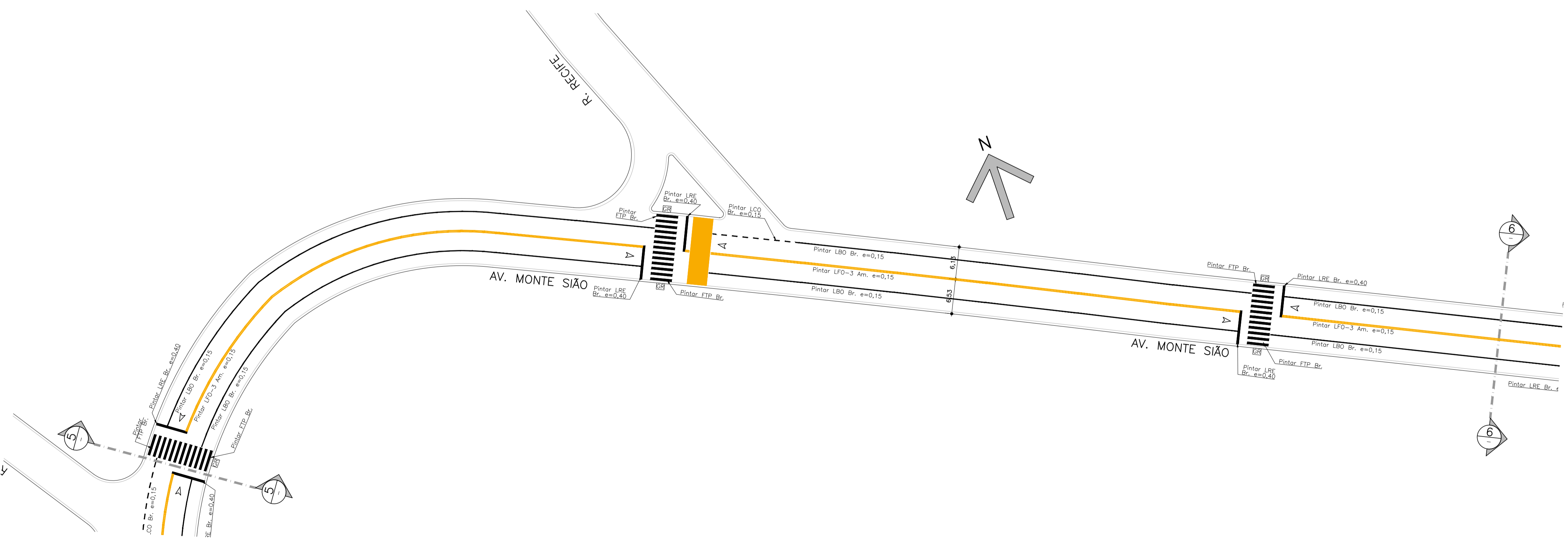

SINALIZAÇÃO HORIZ. AV. MONTE SIÃO - TRECHO 6  
PLANTA 1:500

**Projeto de Sinalização** Folha 03/05

Assunto: **Sinalização Horizontal da Av. Monte Sião**  
 Local: **Avenida Monte Sião, Águas de Lindóia - SP**  
 Proprietário: **Prefeitura Municipal de Águas de Lindóia**

**Quadro de Areas :**

Sinalização espessura 3,00mm, para faixas	964,20 m <sup>2</sup>
Sinalização espessura 3,00mm, para legendas	47,50 m <sup>2</sup>
Sinalização espessura 1,50mm, para faixas	1.644,10 m <sup>2</sup>

Declaro que a aprovação deste projeto não implica no reconhecimento por parte da Prefeitura Municipal do direito de propriedade do terreno.

Prefeitura Municipal de Águas de Lindóia  
Proprietário

Eng. Civil: Victor Amadeu de Carvalho  
CREA: 5062885991  
Responsável Técnico pelo Projeto

ART: \_\_\_\_\_

**P.M.E.A.L.**

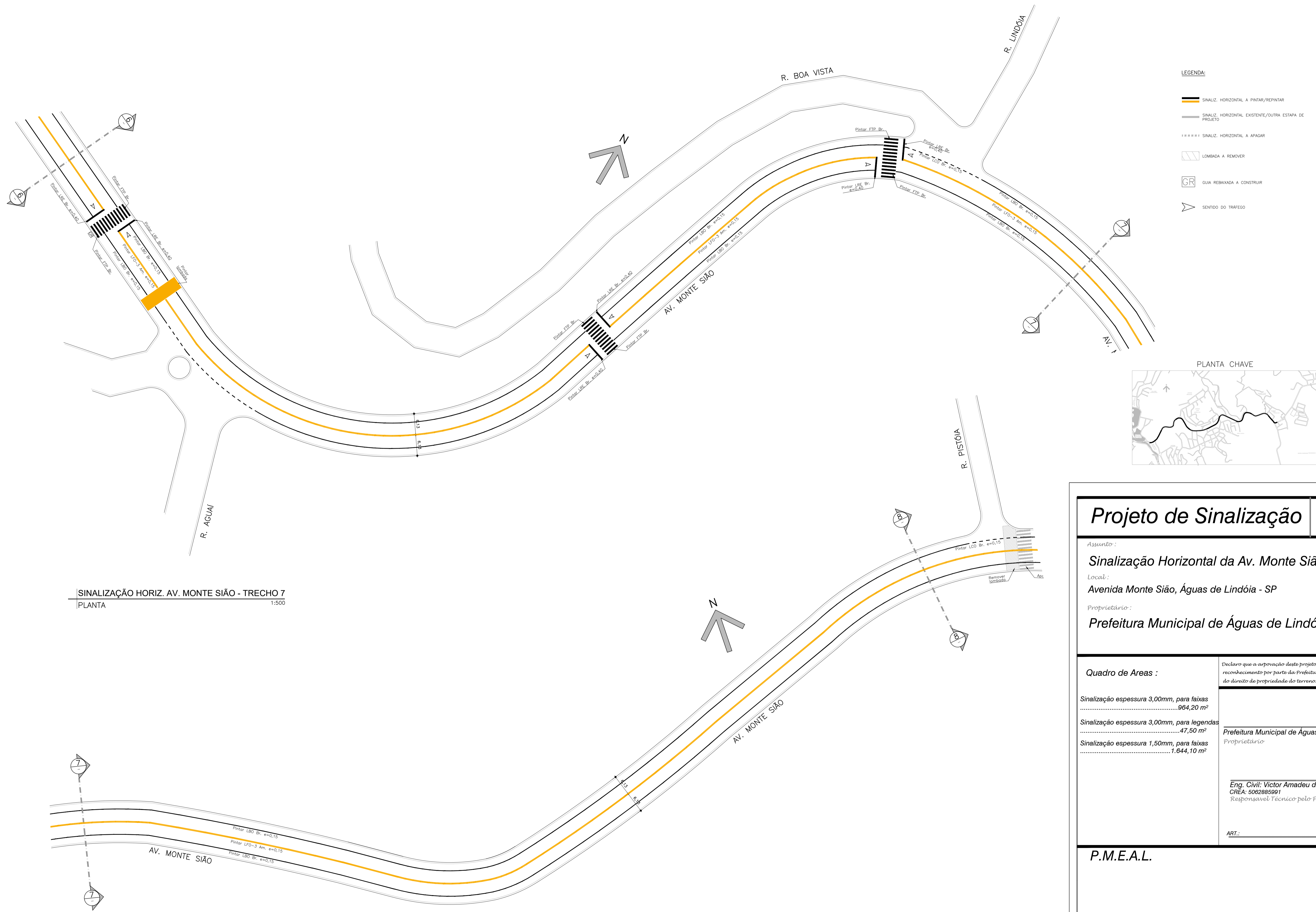

- LEGENDA:**
- SINALIZ. HORIZONTAL A PINTAR/REPINTAR
  - SINALIZ. HORIZONTAL EXISTENTE/OUTRA ESTAPA DE PROJETO
  - SINALIZ. HORIZONTAL A APAGAR
  - LOMBADA A REMOVER
  - GUIA REBAIXADA A CONSTRUIR
  - SENTIDO DO TRÁFEGO

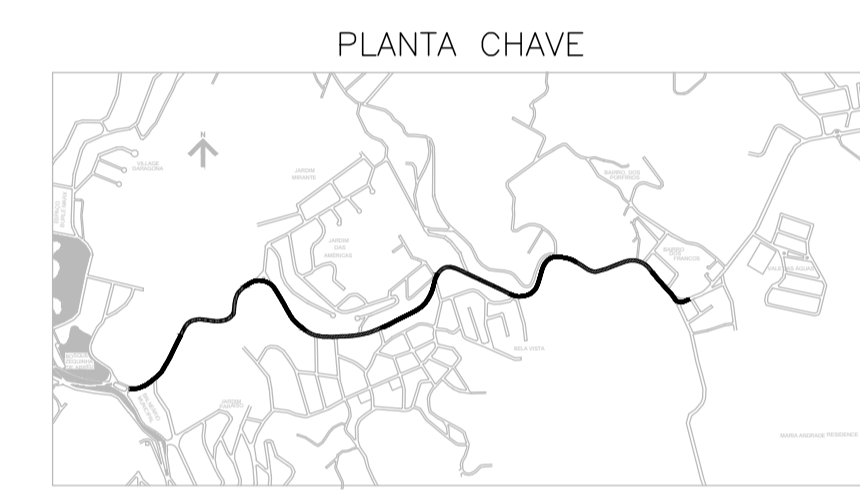

SINALIZAÇÃO HORIZ. AV. MONTE SIÃO - TRECHO 7  
PLANTA 1:500

SINALIZAÇÃO HORIZ. AV. MONTE SIÃO - TRECHO 8  
PLANTA 1:500

**Projeto de Sinalização** Folha 04/05

Assunto :  
**Sinalização Horizontal da Av. Monte Sião**

Local :  
**Avenida Monte Sião, Águas de Lindóia - SP**

Proprietário :  
**Prefeitura Municipal de Águas de Lindóia**

<p><b>Quadro de Areas :</b></p> <p>Sinalização espessura 3,00mm, para faixas .....964,20 m<sup>2</sup></p> <p>Sinalização espessura 3,00mm, para legendas .....47,50 m<sup>2</sup></p> <p>Sinalização espessura 1,50mm, para faixas .....1.644,10 m<sup>2</sup></p>	<p><small>Declaro que a aprovação deste projeto não implica no reconhecimento por parte da Prefeitura Municipal, do direito de propriedade do terreno.</small></p> <p style="text-align: center;"><b>Prefeitura Municipal de Águas de Lindóia</b> Proprietário</p> <p style="text-align: center;"><b>Eng. Civil: Victor Amadeu de Carvalho</b> CREA: 5082885991 Responsável Técnico pelo Projeto</p> <p>ART: _____</p>
---	--

P.M.E.A.L.

Data - 28/06/2021

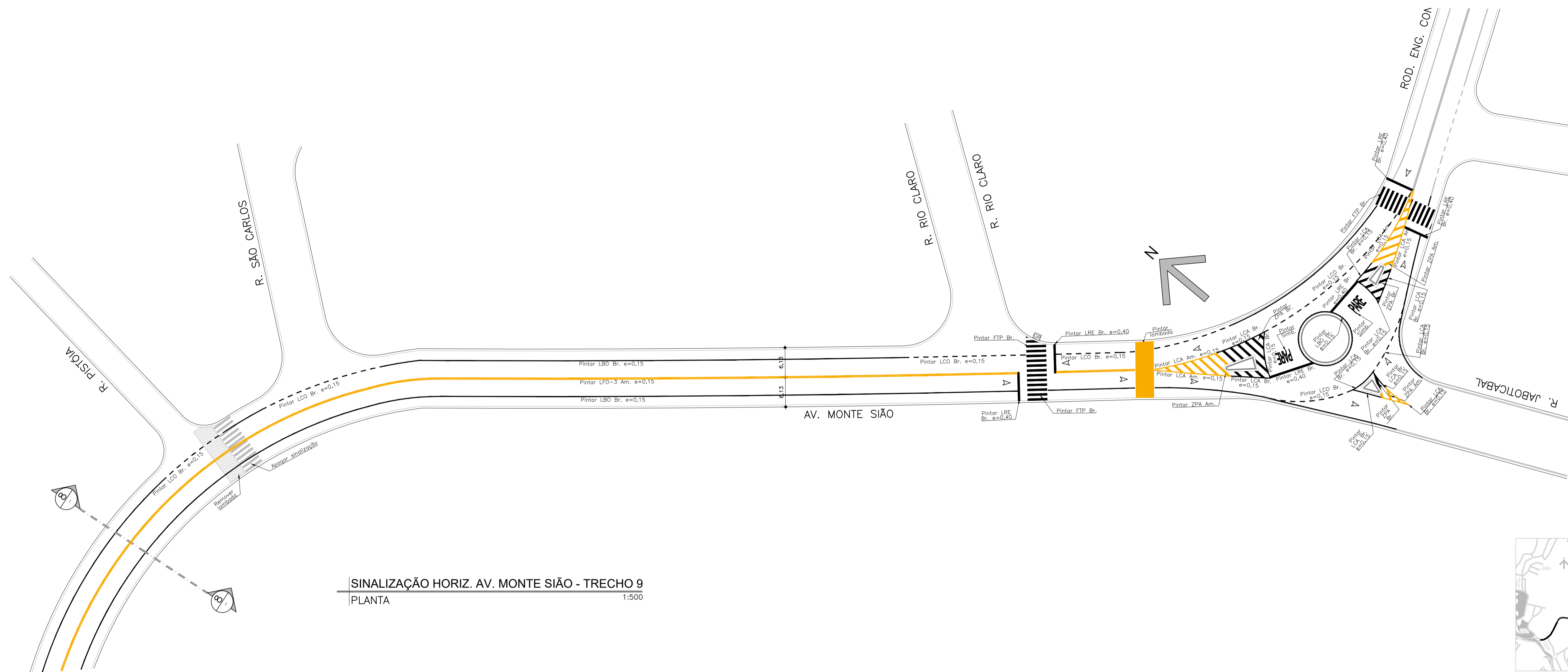

SINALIZAÇÃO HORIZ. AV. MONTE SIÃO - TRECHO 9  
PLANTA 1:500

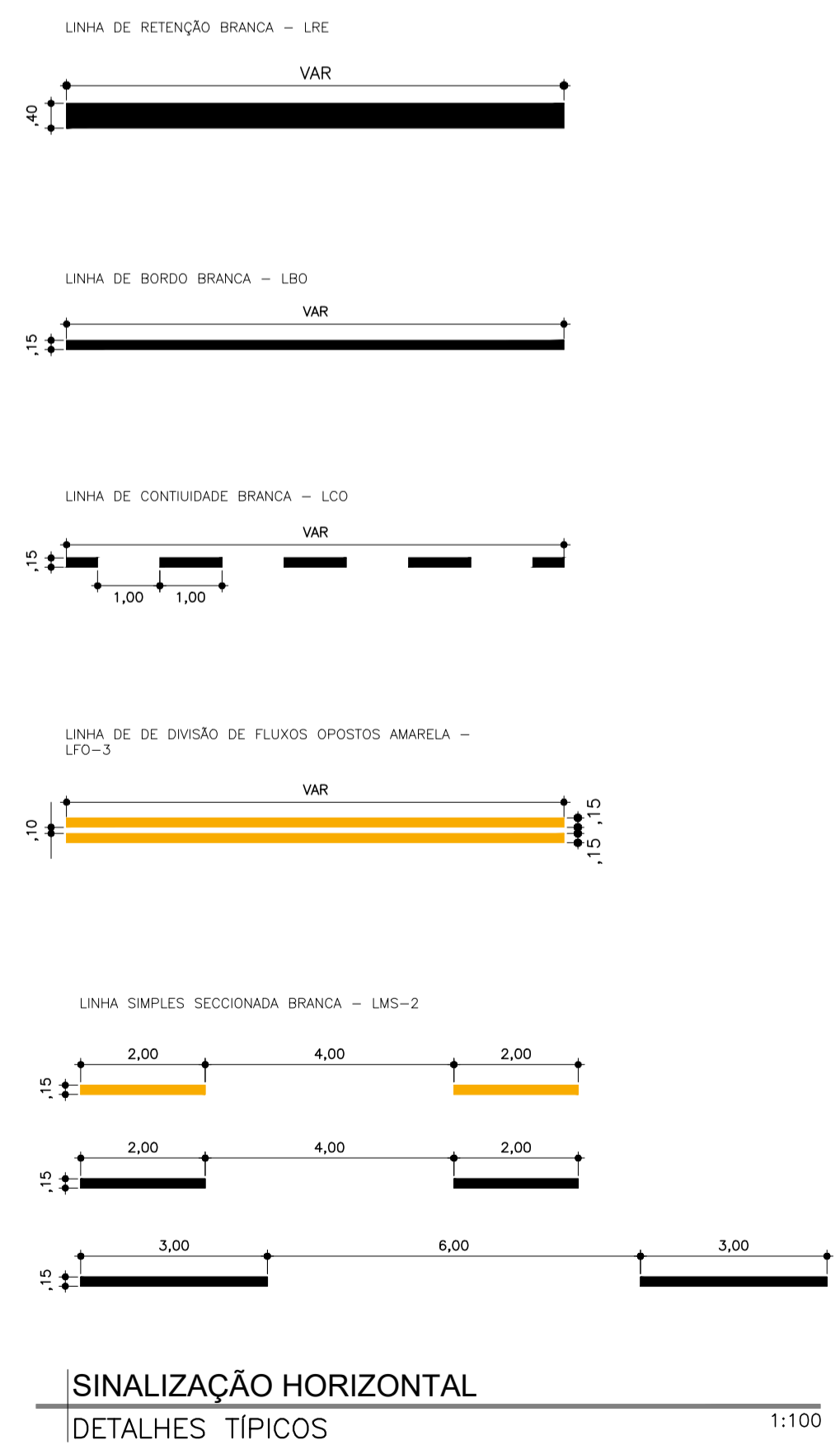

SINALIZAÇÃO HORIZONTAL  
DETALHES TÍPICOS 1:100

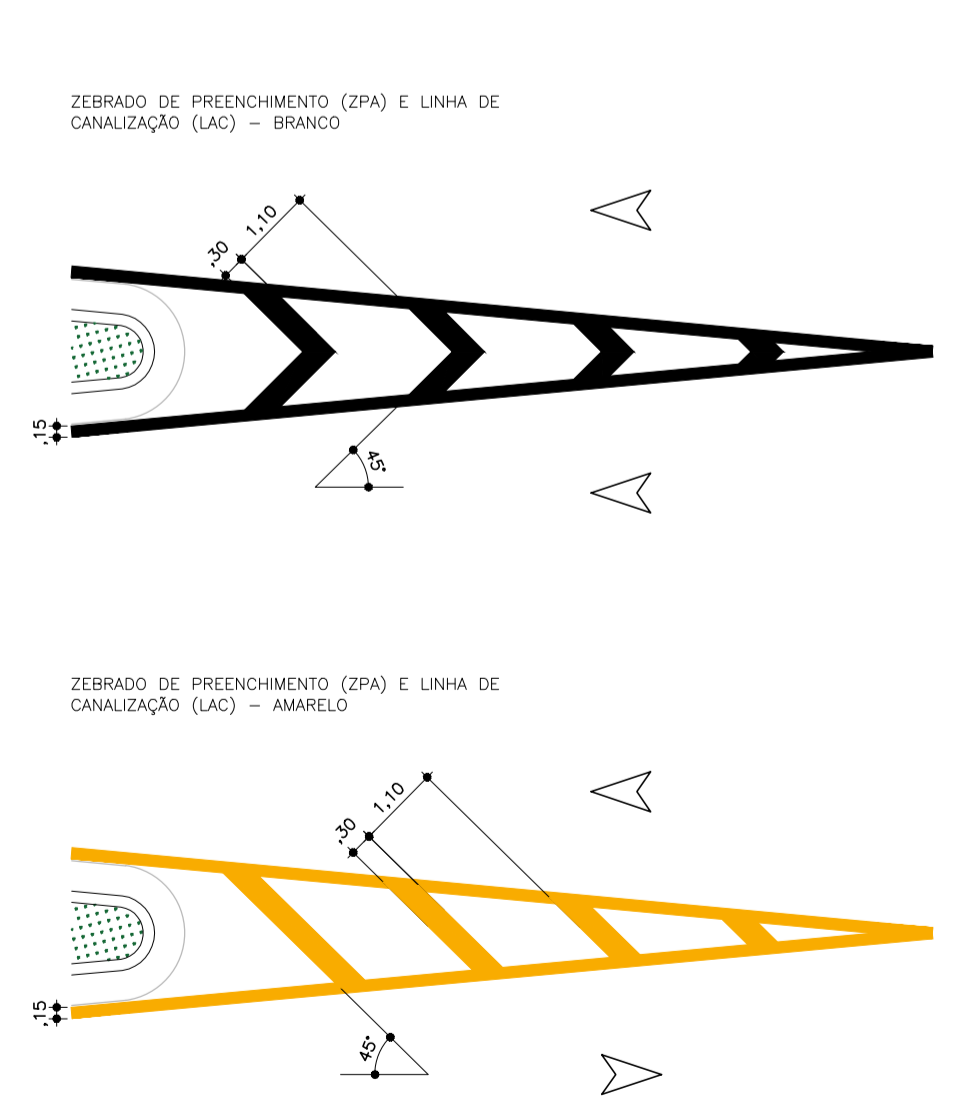

SETA INDICATIVA DE MUDANÇA OBRIGATORIA DE FAIXA - MOF

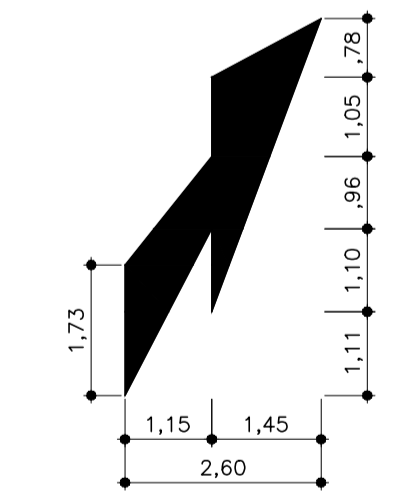

LEGENDA "PARE" BRANCA

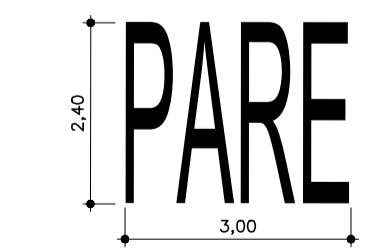

- LEGENDA:
- SINALIZ. HORIZONTAL A PINTAR/REPINTAR
  - SINALIZ. HORIZONTAL EXISTENTE/OUTRA ESTAPA DE PROJETO
  - SINALIZ. HORIZONTAL A APAGAR
  - LOMBADA A REMOVER
  - GUIA REBAIXADA A CONSTRUIR
  - SENTIDO DO TRAFEGO

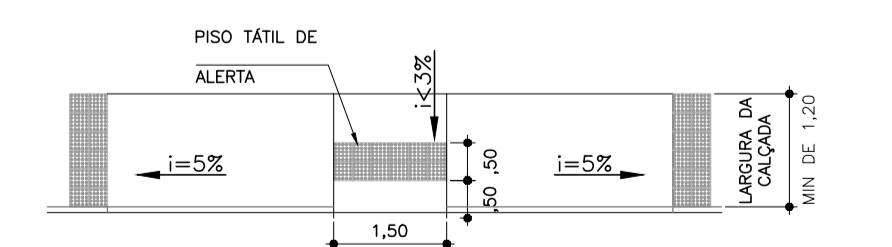

DET. TÍPICO - REB. DE CALÇADA ESTREITA  
PLANTA 1:100

## Projeto de Sinalização Folha 05/05

Assunto: **Sinalização Horizontal da Av. Monte Sião**  
 Local: **Avenida Monte Sião, Águas de Lindóia - SP**  
 Proprietário: **Prefeitura Municipal de Águas de Lindóia**

**Quadro de Areas :**

Sinalização espessura 3,00mm, para faixas	964,20 m <sup>2</sup>
Sinalização espessura 3,00mm, para legendas	47,50 m <sup>2</sup>
Sinalização espessura 1,50mm, para faixas	1.644,10 m <sup>2</sup>

Declaro que a aprovação deste projeto não implica no reconhecimento por parte da Prefeitura Municipal do direito de propriedade do terreno.

Prefeitura Municipal de Águas de Lindóia  
Proprietário

Eng. Civil: **Victor Amadeu de Carvalho**  
CREA: 5062885991  
Responsável Técnico pelo Projeto

ART.:

**P.M.E.A.L.**