

Corte 1-1

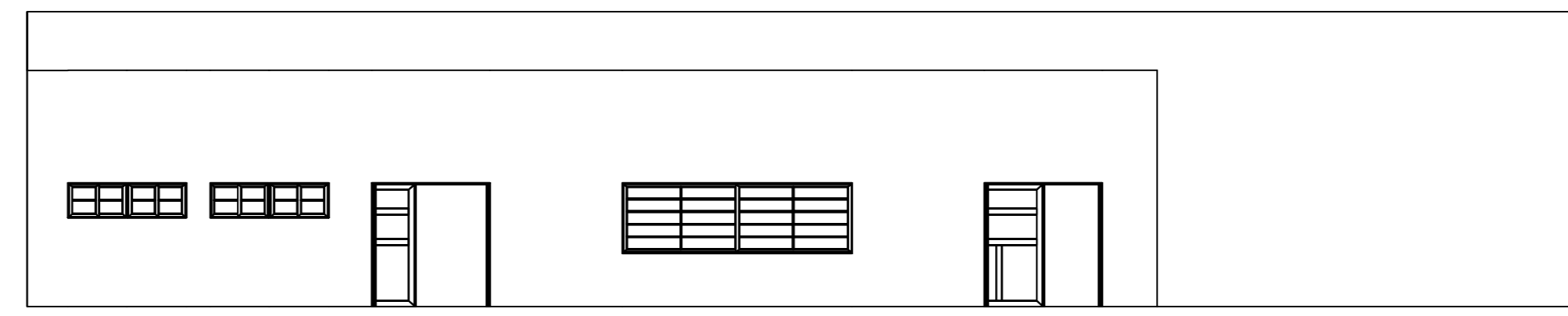

Vista lateral

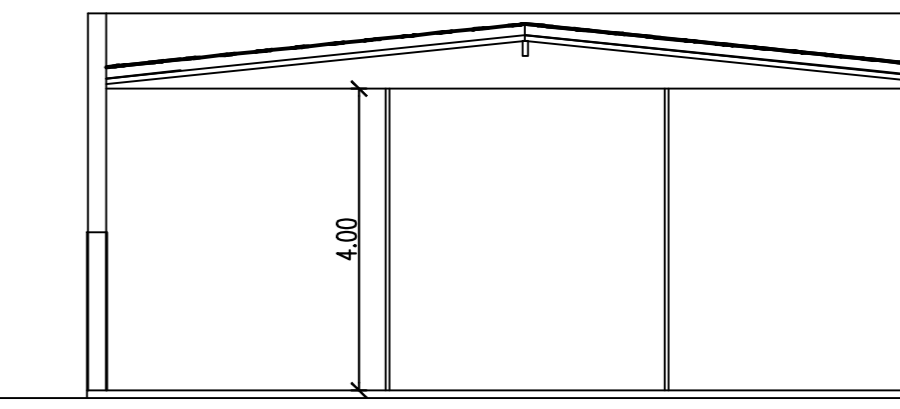

Corte 2-2

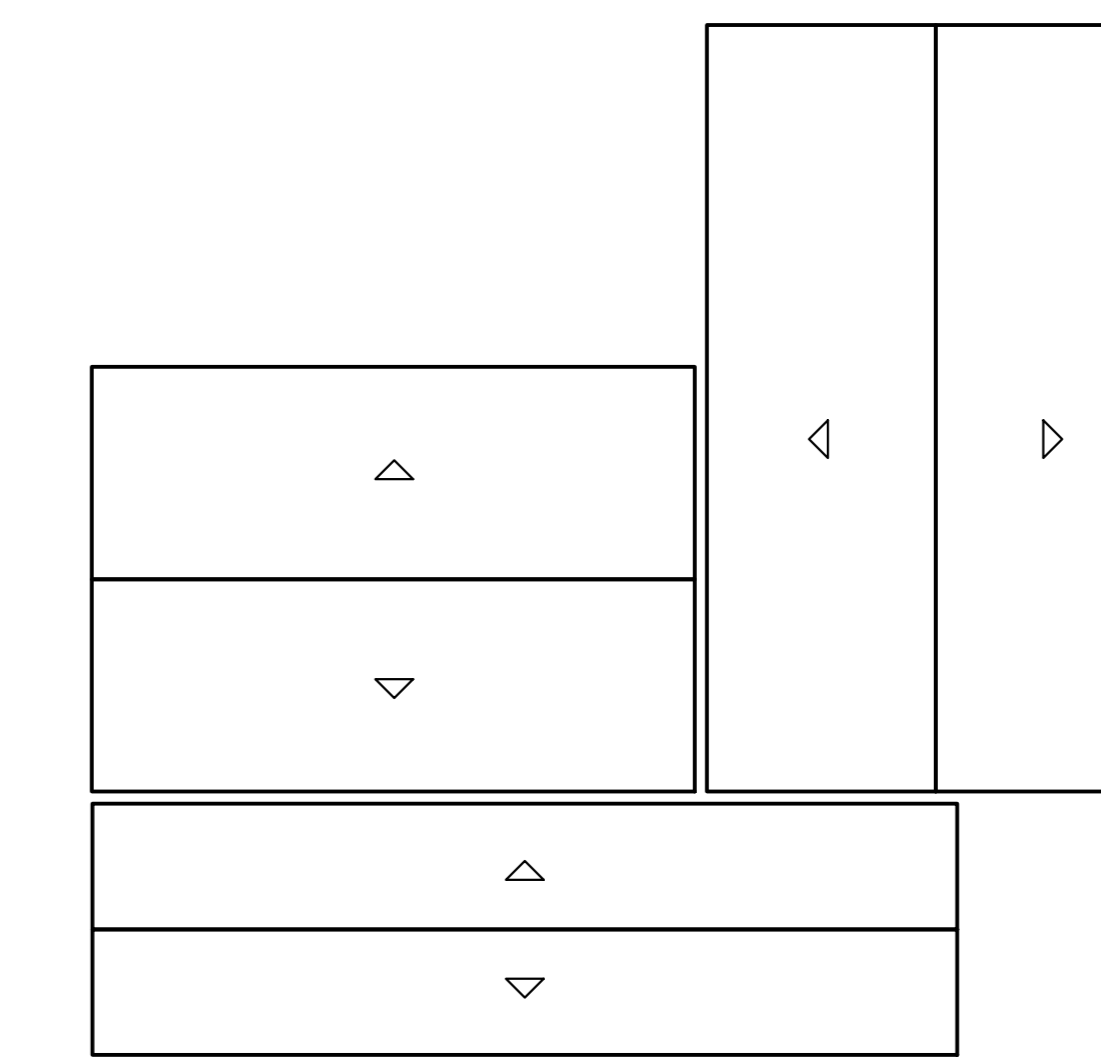
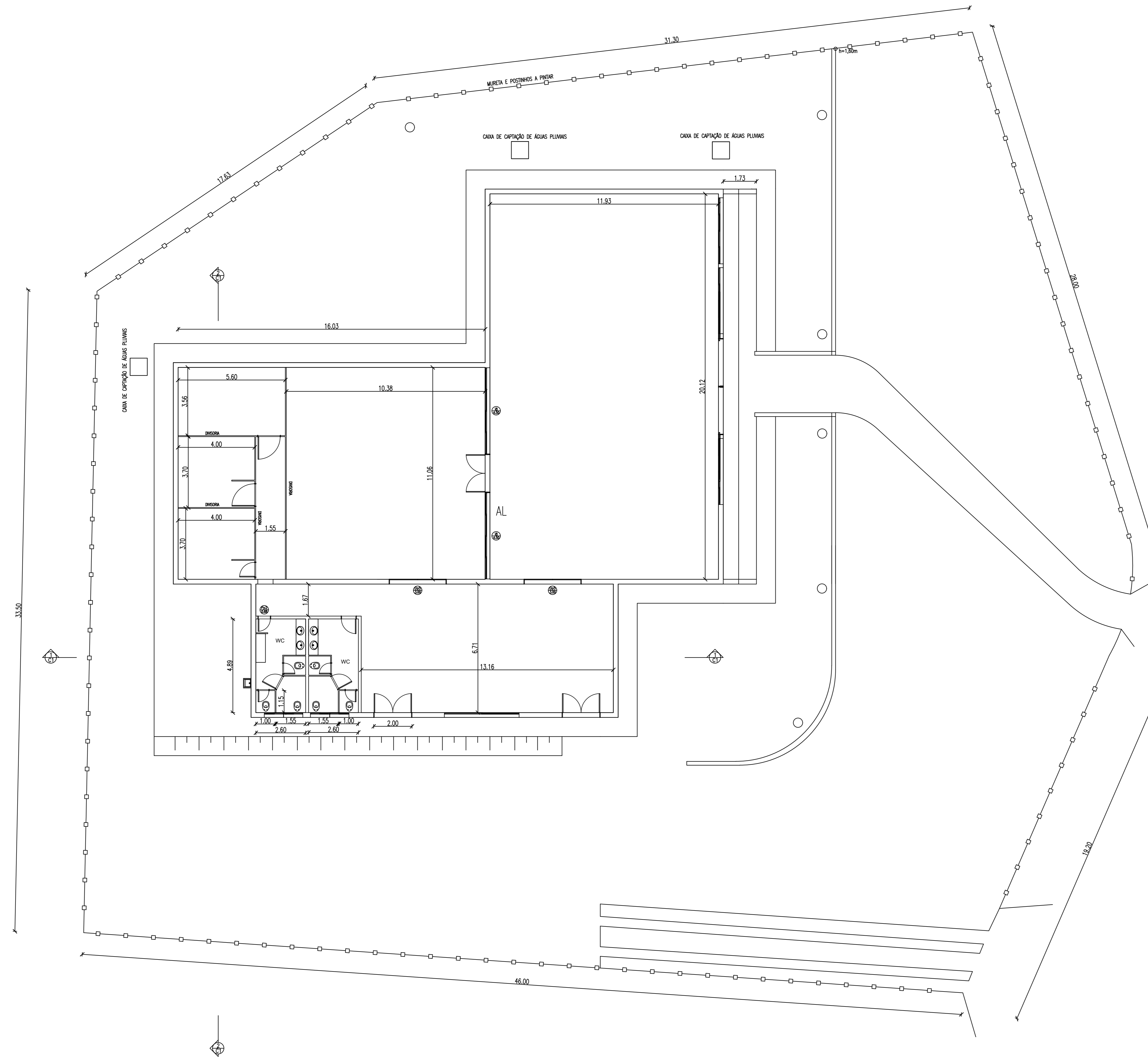

Telhado esc. 1:200

Escala **1:100** **PROJETO COMPLETO** Folha **Única**

Obra: **Planta existente do prédio da biblioteca**

Local: **Praça Phillomena Pulino Tozzi  
Águas de Lindóia - S.P.**

Proprietário: **Prefeitura de Águas de Lindóia**

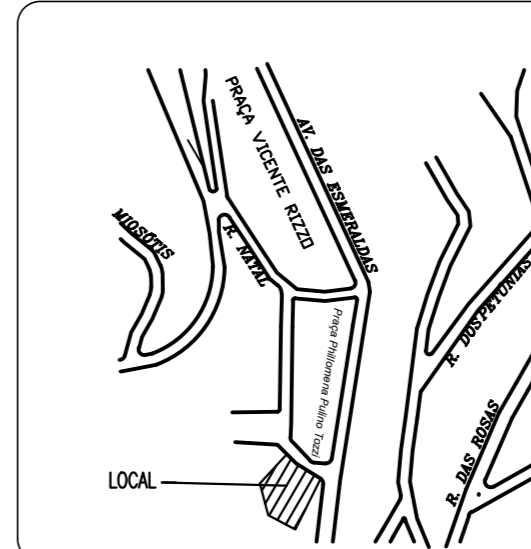

Declaro que a aprovação do projeto não implica no reconhecimento, por parte da Prefeitura do direito de propriedade do terreno.

PROPRIETÁRIO \_\_\_\_\_

Eng. JOSÉ ROBERTO MAZUTTI KOSMEL  
Autor do Projeto  
CREA 0601490022  
ART.

Áreas:  
CONSTRUÇÃO ..... 28,26 m<sup>2</sup>  
CONCRETO POLIDO ..... 358,00 m<sup>2</sup>