

IMPLANTAÇÃO GERAL ILUSTRATIVA
ESCALA 1:100

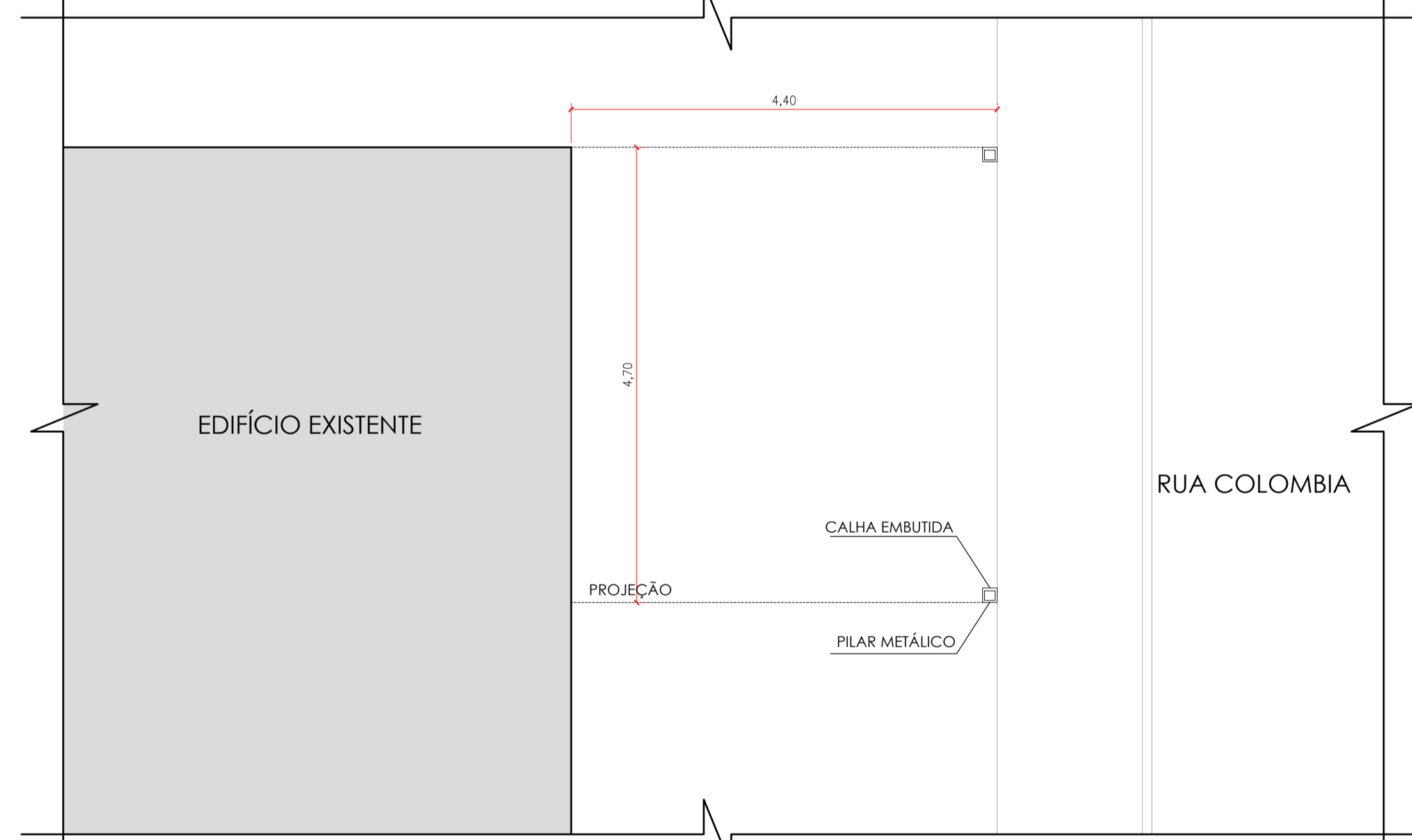

PLANTA
ESCALA 1:50

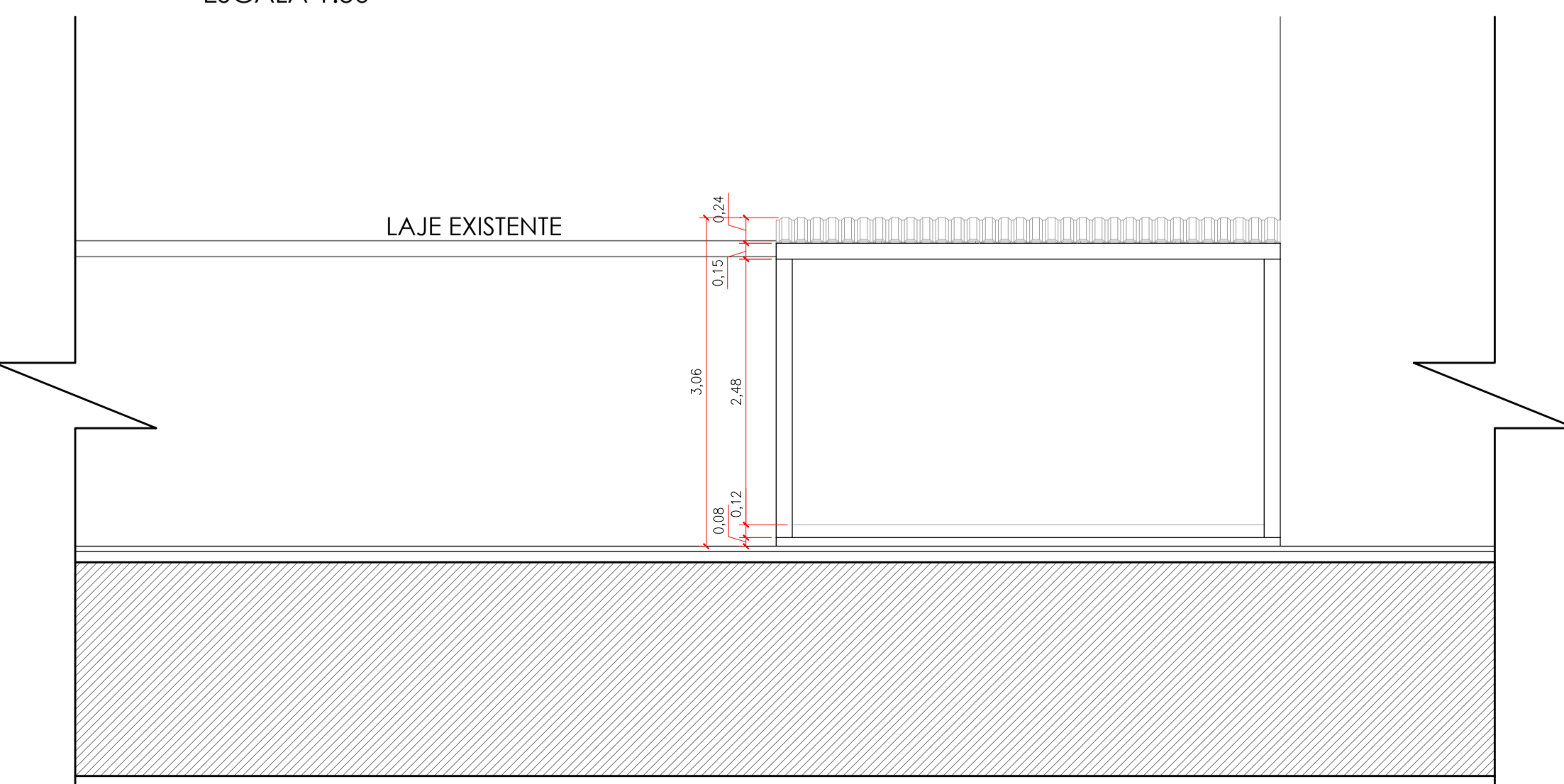

ELEVÇÃO 01
ESCALA 1:50

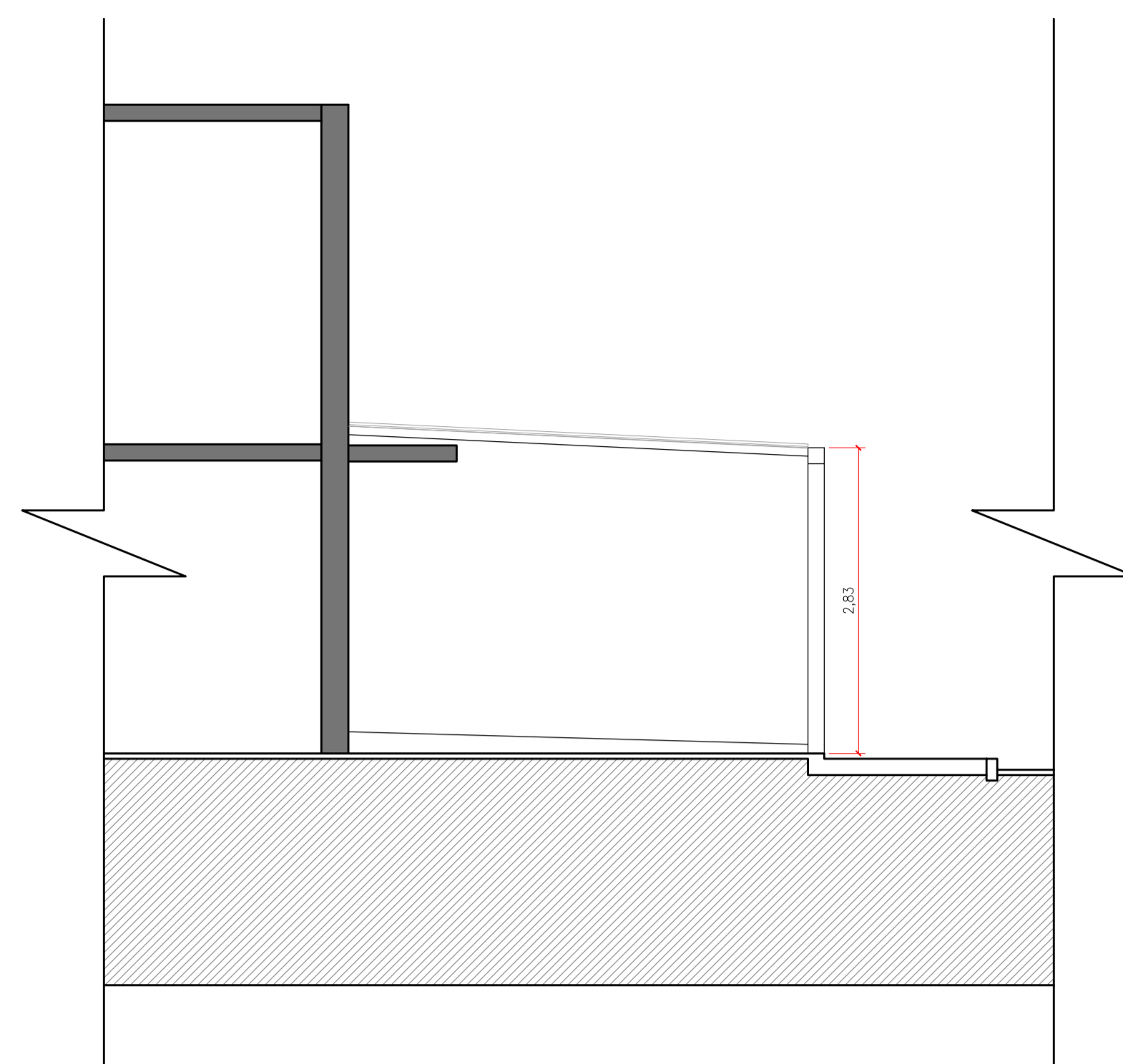

ELEVÇÃO 02
ESCALA 1:50

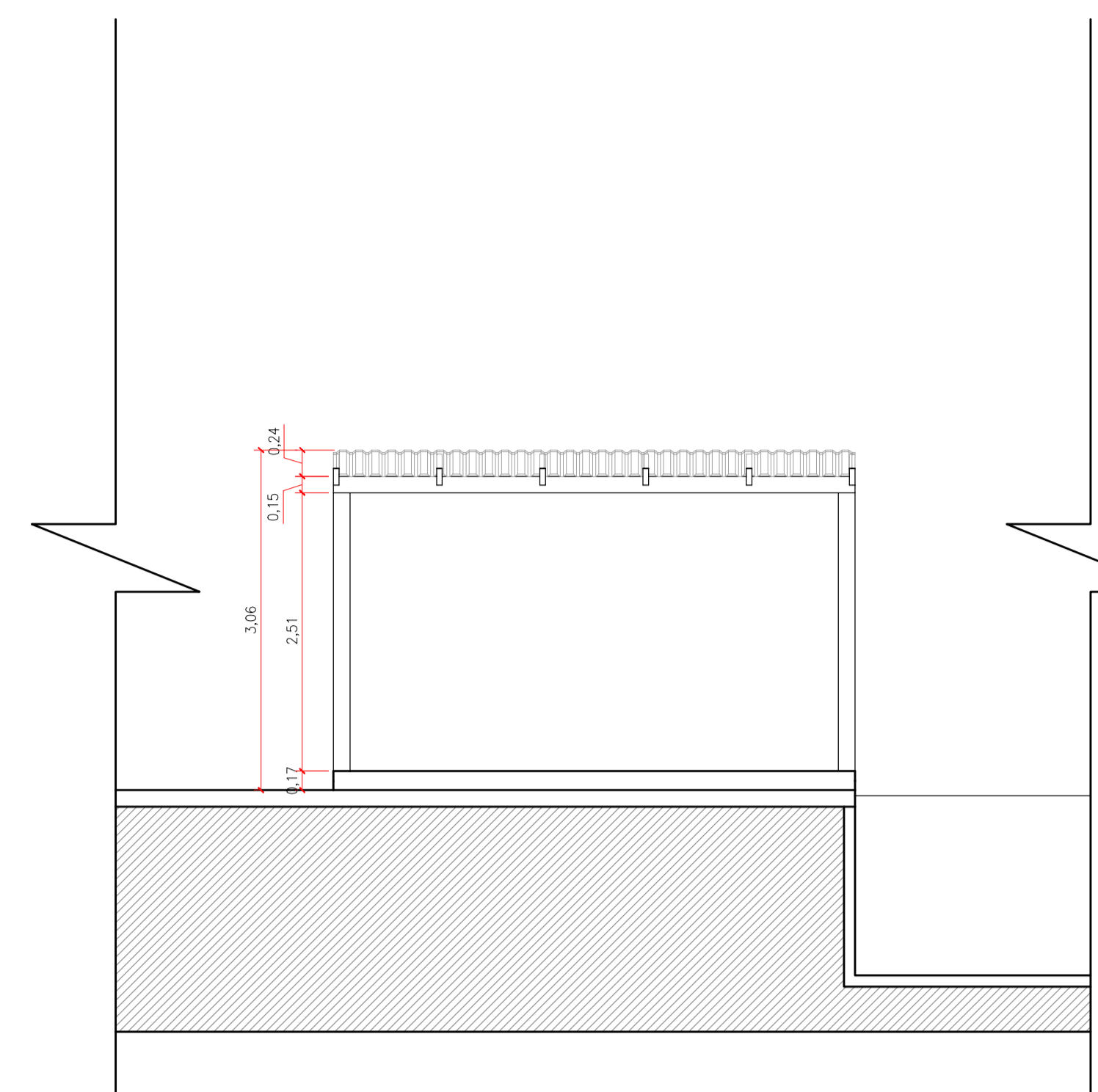

ELEVÇÃO 03
ESCALA 1:50

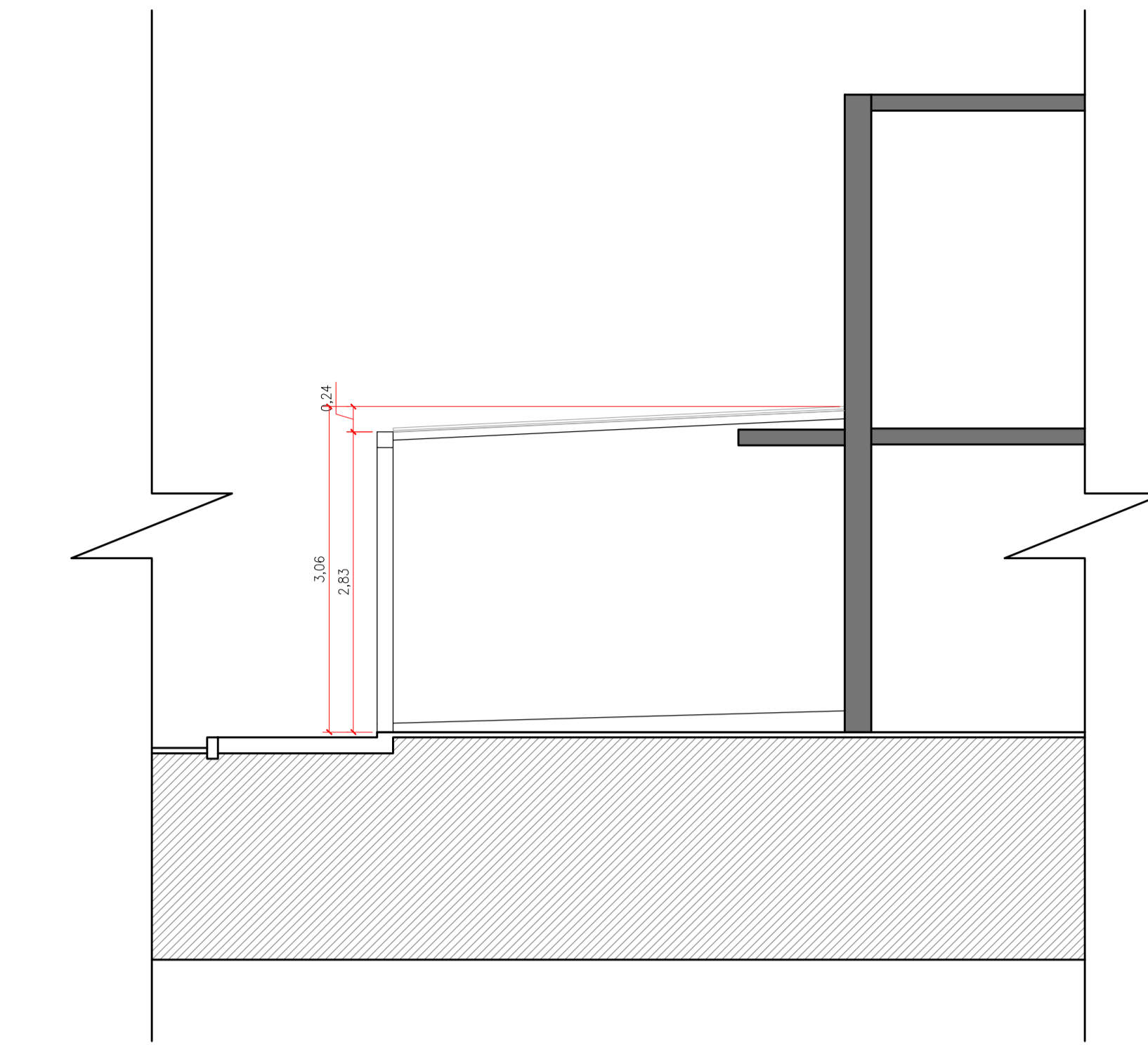

ELEVÇÃO 04
ESCALA 1:50

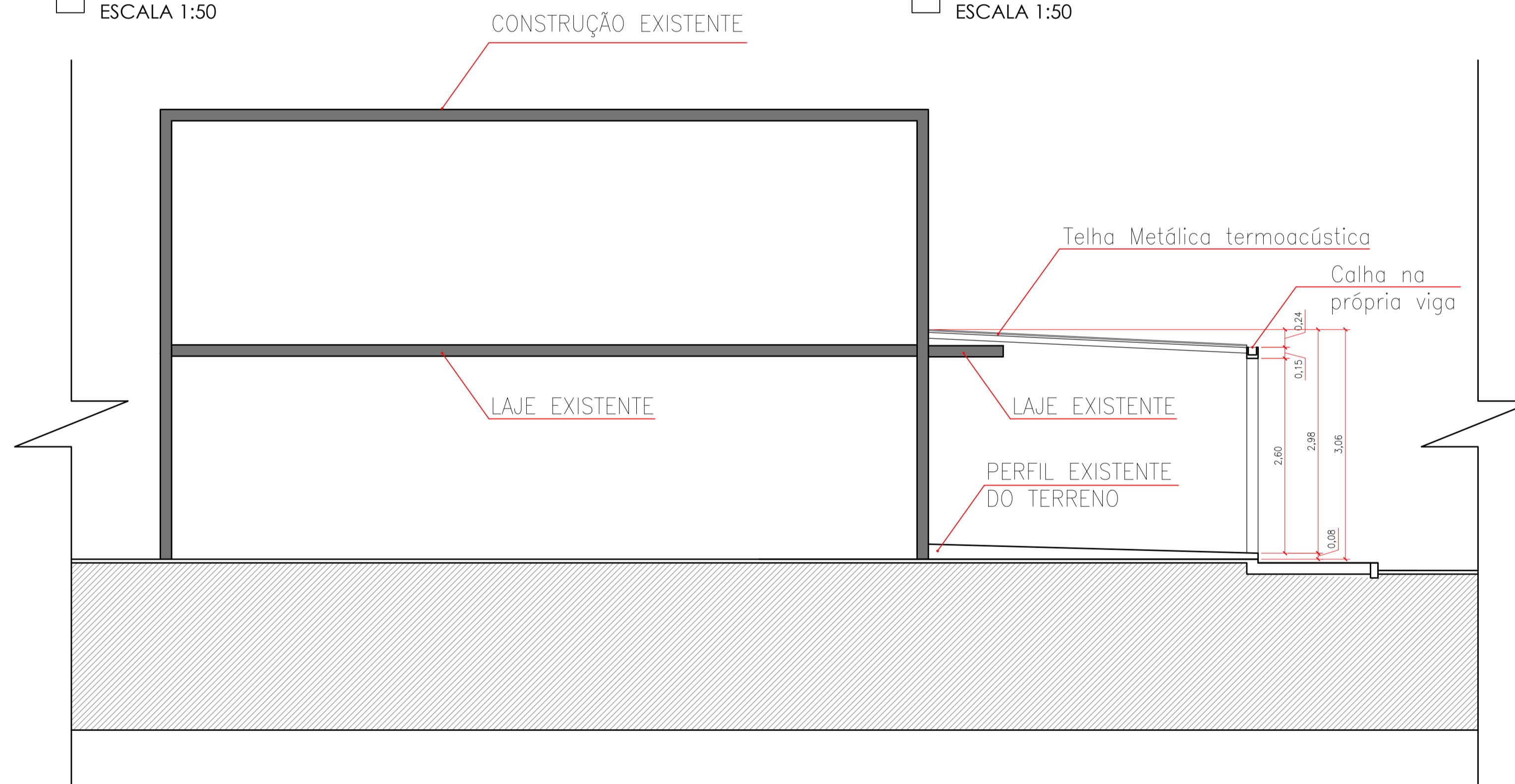

CORTE AA
ESCALA 1:50

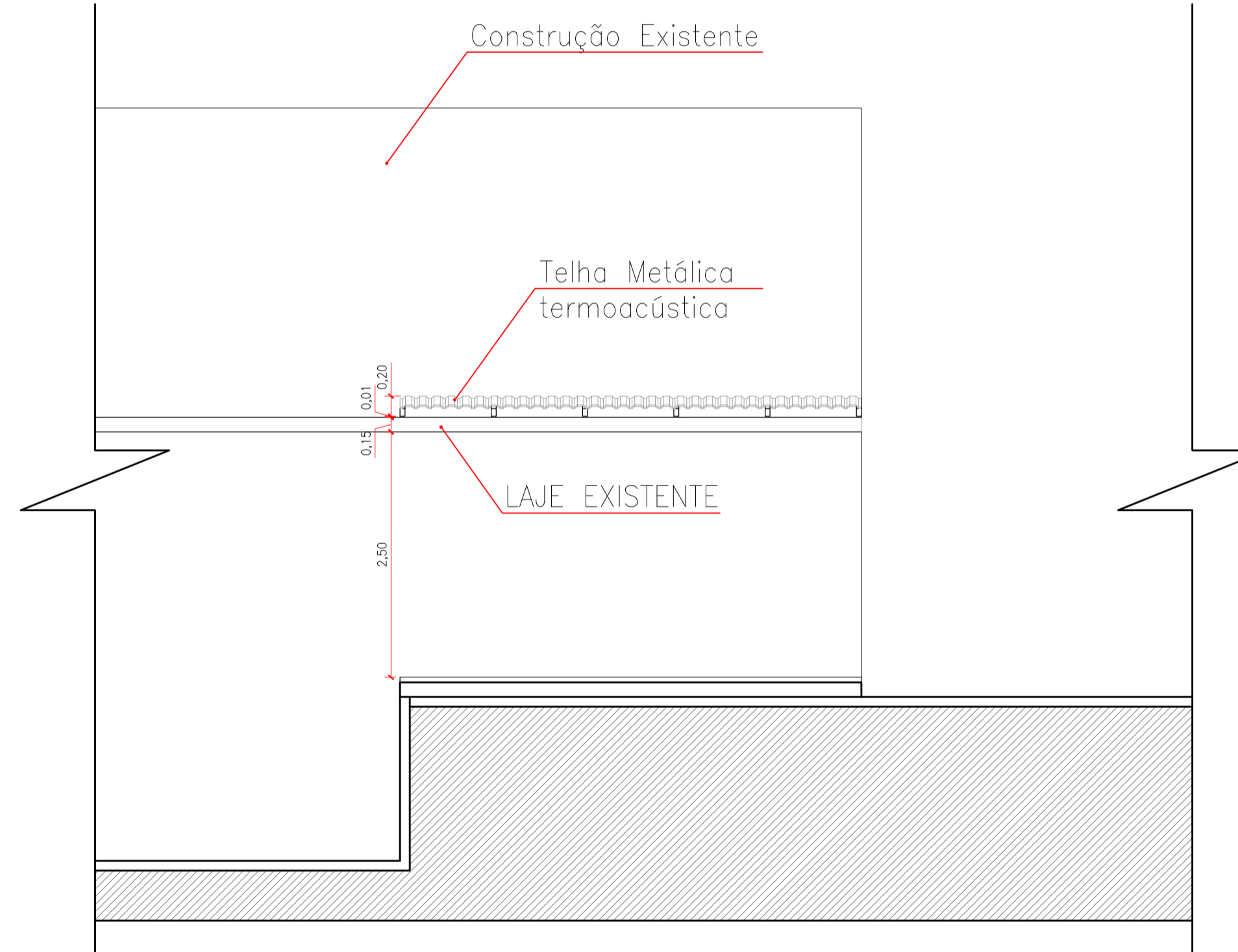

CORTE BB
ESCALA 1:50

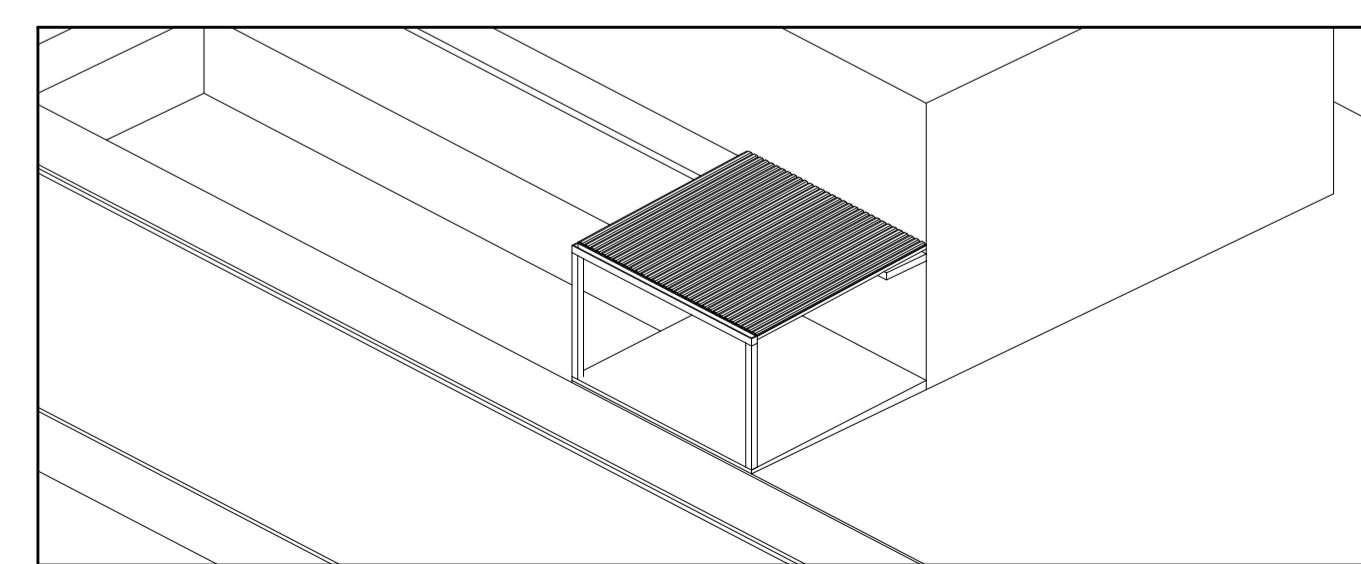

PERSPECTIVA 01
SITUAÇÃO SEM ESCALA

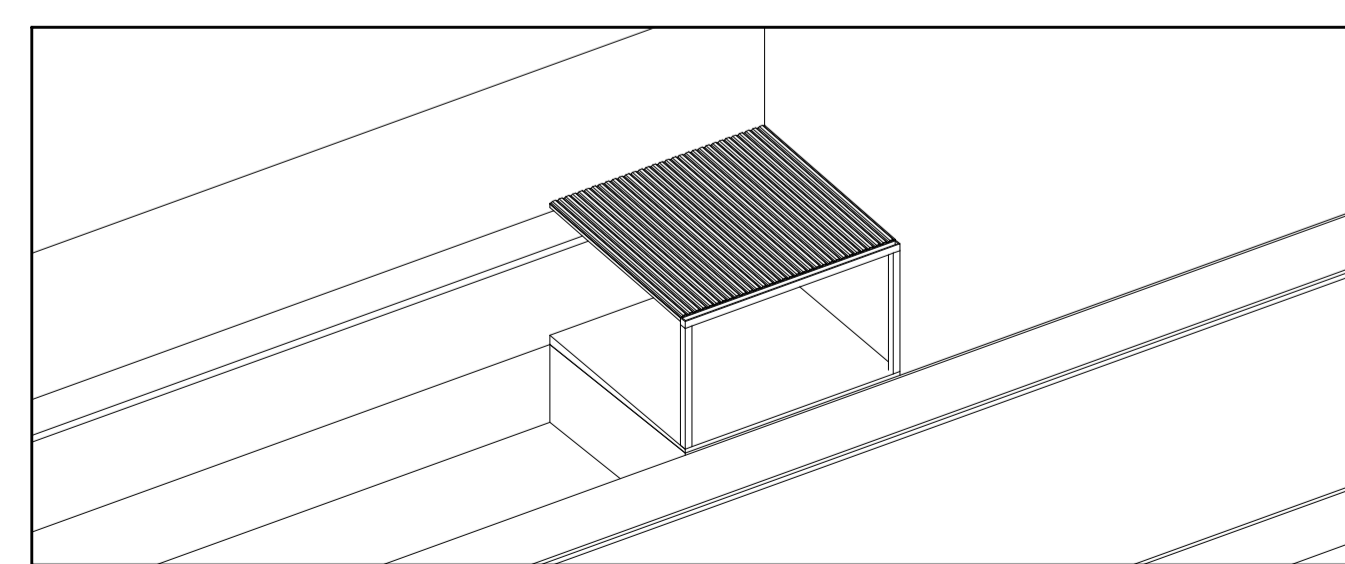

PERSPECTIVA 02
SITUAÇÃO SEM ESCALA

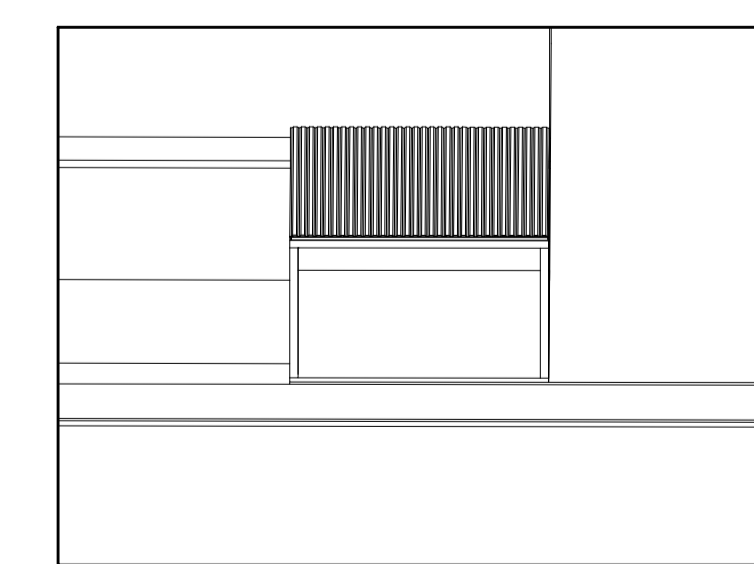

PERSPECTIVA 03
SITUAÇÃO SEM ESCALA

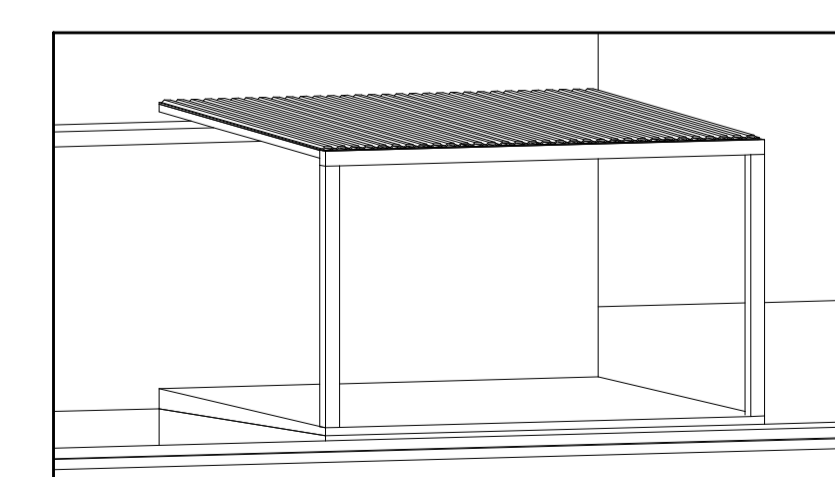

PERSPECTIVA 04
SITUAÇÃO SEM ESCALA

DETALHAMENTO DRENAGEM
CALHA EMBUTIDA PILAR METÁLICO E VIGA

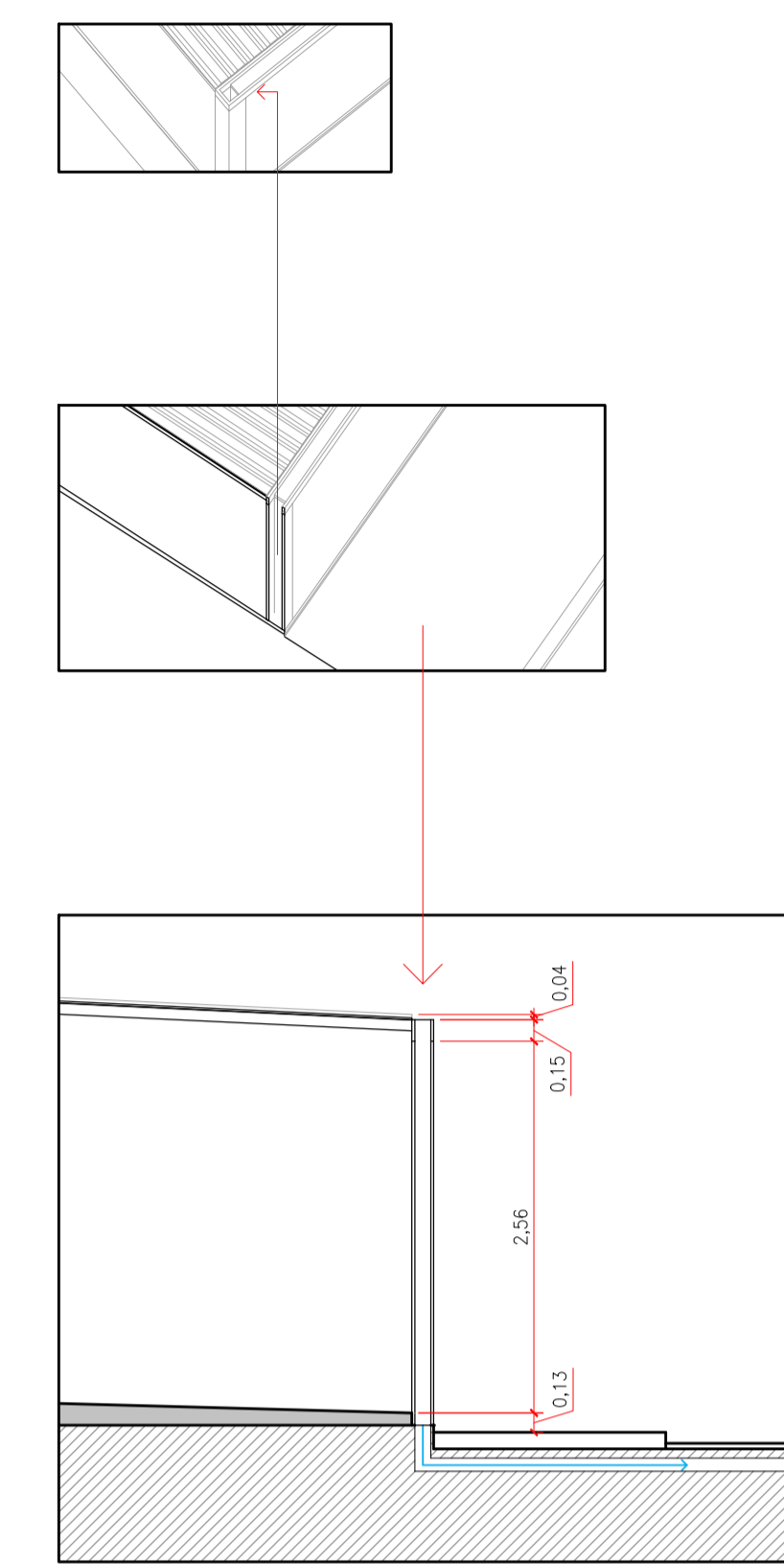

Projeto Arquitetônico		Folha 01/01
Assunto: Projeto Cobertura Farmácia Rua Colombia		
Local: Águas de Lindóia - Região Central		
Proprietário: Prefeitura Municipal de Águas de Lindóia		
Quadro de Areas : Considerar Planilha Orçamentária Área Aprox. de Intervenção.....20,68 m²	Declaro que a aprovação deste projeto não implica no reconhecimento por parte da Prefeitura Municipal, do direito de propriedade do terreno.	
Prefeitura Municipal de Águas de Lindóia Proprietário		
Samuel Mantovani - Arquiteto Urbanista CAU: A131991-4 Autor do Projeto		
Victor Amadeu de Carvalho - Engenheiro Civil CREA: 5062885991 Responsável Técnico pelo Projeto		
ART:.....		

P.M.E.A.L.