

Emanatório
Planta Baixa
Situação/Intervenção/Reforma
Escala 1:100

FOTO 07 FOTO 06

Locação da Caneleta
Ver Detalhe

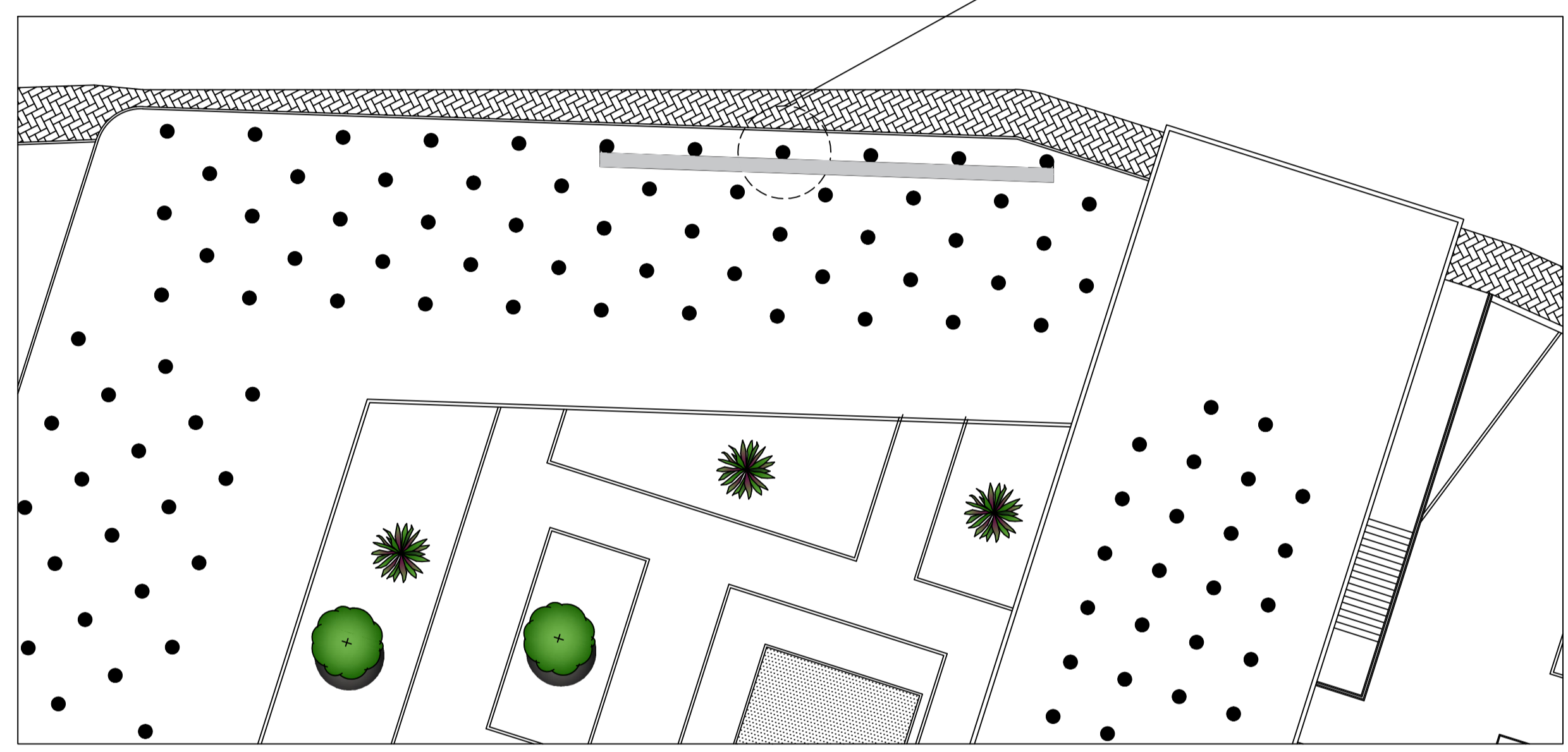

Planta de Locação
Escala 1:200

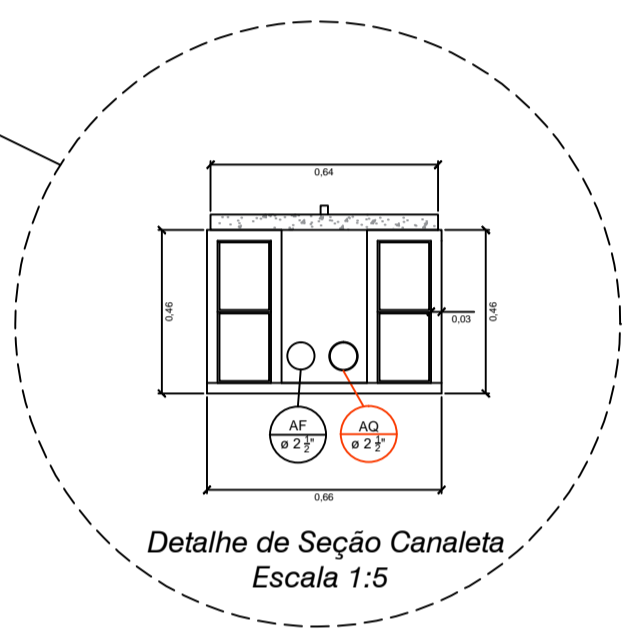

Detalhe de Seção Canaleta
Escala 1:5

- Notas da Canaleta**
- 1 - Será executada a escavação manual de terra para execução da canaleta
 - 2 - Será executada 2 fiadas de alvenaria em bloco
 - 3 - Será executada emboço nas paredes internas e externas da canaleta
 - 4 - Será executada pintura acrílica com proteção antimolfo nas paredes da canaleta
 - 5 - Será executada a tampa da canaleta in loco com armação de ferro conforme detalhes em projeto

DETALHES DA TAMPA DA CANELETA

FORMAS

ARMADURA

CORTE

VOLUME DE CONCRETO: 0,0096 m³

AREA DE FORMA: 0,29 m²

Nº	Ø	Q	COMPRIMENTOS	
			PARCIAL	TOTAL
1	6,3	5	60	3,00
2	6,3	7	26	1,82

Ø	COMPRIMENTO TOTAL	PESOS	
		UNITÁRIO	TOTAL
6,3	4,82	0,250	1,21
TOTAL:		1,21 KG	

NOTAS

- 1 - Medidas em centímetros
- 2 - Concreto adido Fck = 20 Mpa
- 3 - Fator água cimento: a/c = 0,5
- 4 - Cobrimento da armadura c >= 1,5 cm
- 5 - As tabelas das armaduras, resumo do aço, volume e área foram confeccionadas para uma tampa

- Notas da parede**
- | | |
|-------------------------------------------------------------------|------------------------------------------------------------------------------------------------------------------|
| 1 - Será realizada a remoção do revestimento em madeira da parede | 3 - Será realizada a reconfeção do revestimento da parede em massa |
| 2 - Será realizada a remoção do revestimento em massa da parede | 4 - Será realizada a pintura da parede e teto em tinta acrílica conforme característica original após prospecção |

Remoção de revestimento em madeira da parede e revestimento, reconfeção de argamassa regularizado e pintura de acordo com característica original após prospecção

Remoção e escavação de solo, e execução de canaleta de passagem para tubulação água quente e fria

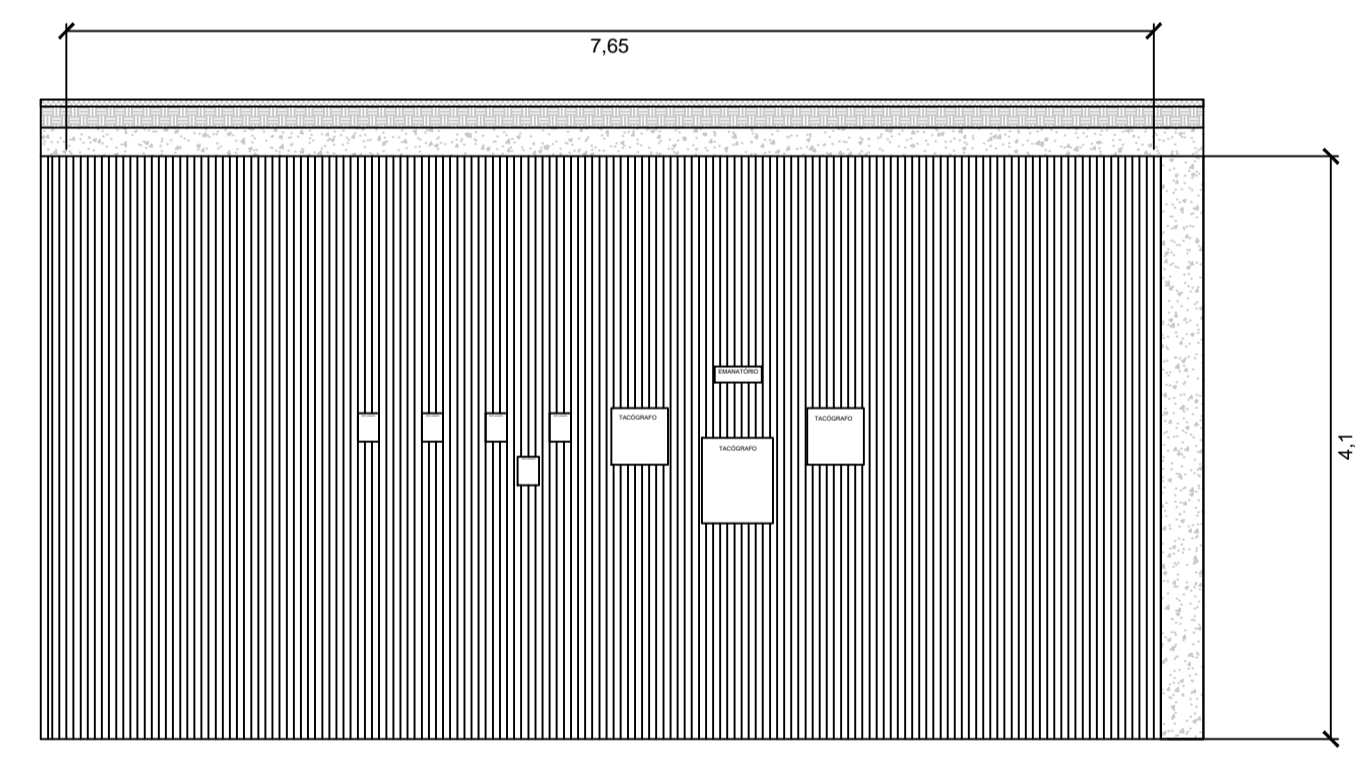

Emanatório
Corte A / A
Situação/Intervenção/Reforma
Escala 1:50

FOTO 07

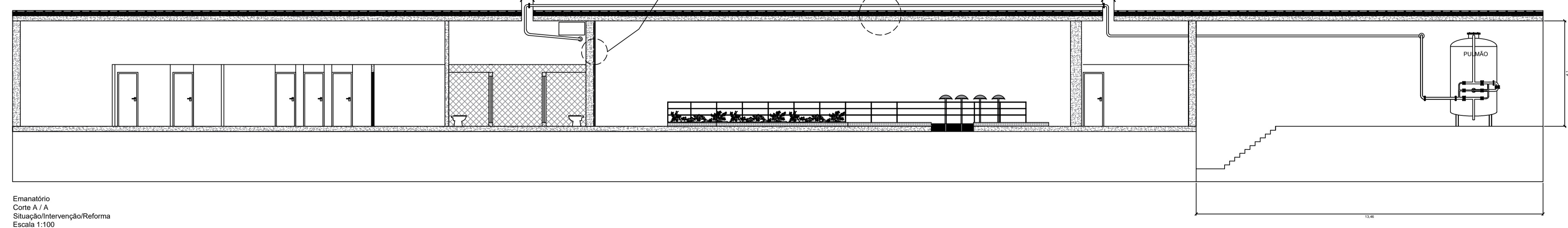

Emanatório
Corte A / A
Situação/Intervenção/Reforma
Escala 1:100

Projeto Arquitetônico Folha 04/07

Assunto: **Reforma do Balneário Municipal**

Local: **Praça Dr. Francisco Tozzi 01**
Centro
Águas de Lindóia - S.P.

Proprietário: **Prefeitura Municipal de Águas de Lindóia**

Quadro de Areas :	
Terreno	17.308,850m ²
Espelho D'Água	338,20 m ²
Banheiros Públicos	85,65 m ²
Emanatório	144,57 m ²
Elevadores	3,45 m ²
Salas de Banho	650,00 m ²
Rampa	16,08m ²
Área Externa	350,00 m ²
Fonte Beleza Nova	10,55 m ²
Total de Intervenção.....	1.598,5 m²

Declaro que a aprovação deste projeto não implica no reconhecimento por parte da Prefeitura Municipal, do direito de propriedade do terreno.

P.M.E.A.L.