

FOTO 15

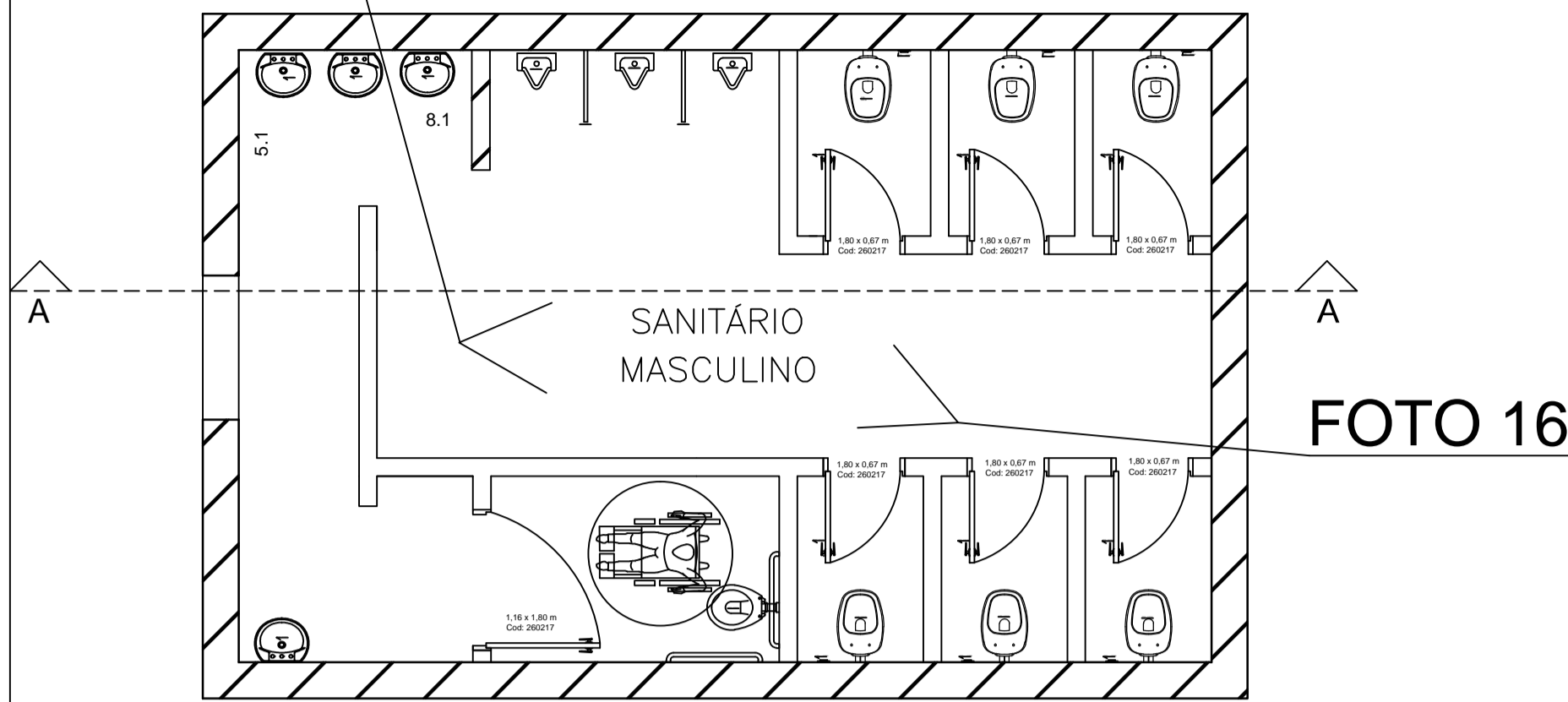

Sanitário Masculino
Planta Baixa
Situação/Intervenção/Reforma
Escala 1:50

Troca da porta do box para Deficiente

Demolição de uma divisória de Box para adaptação de Sanitário para Deficiente

FOTO 14

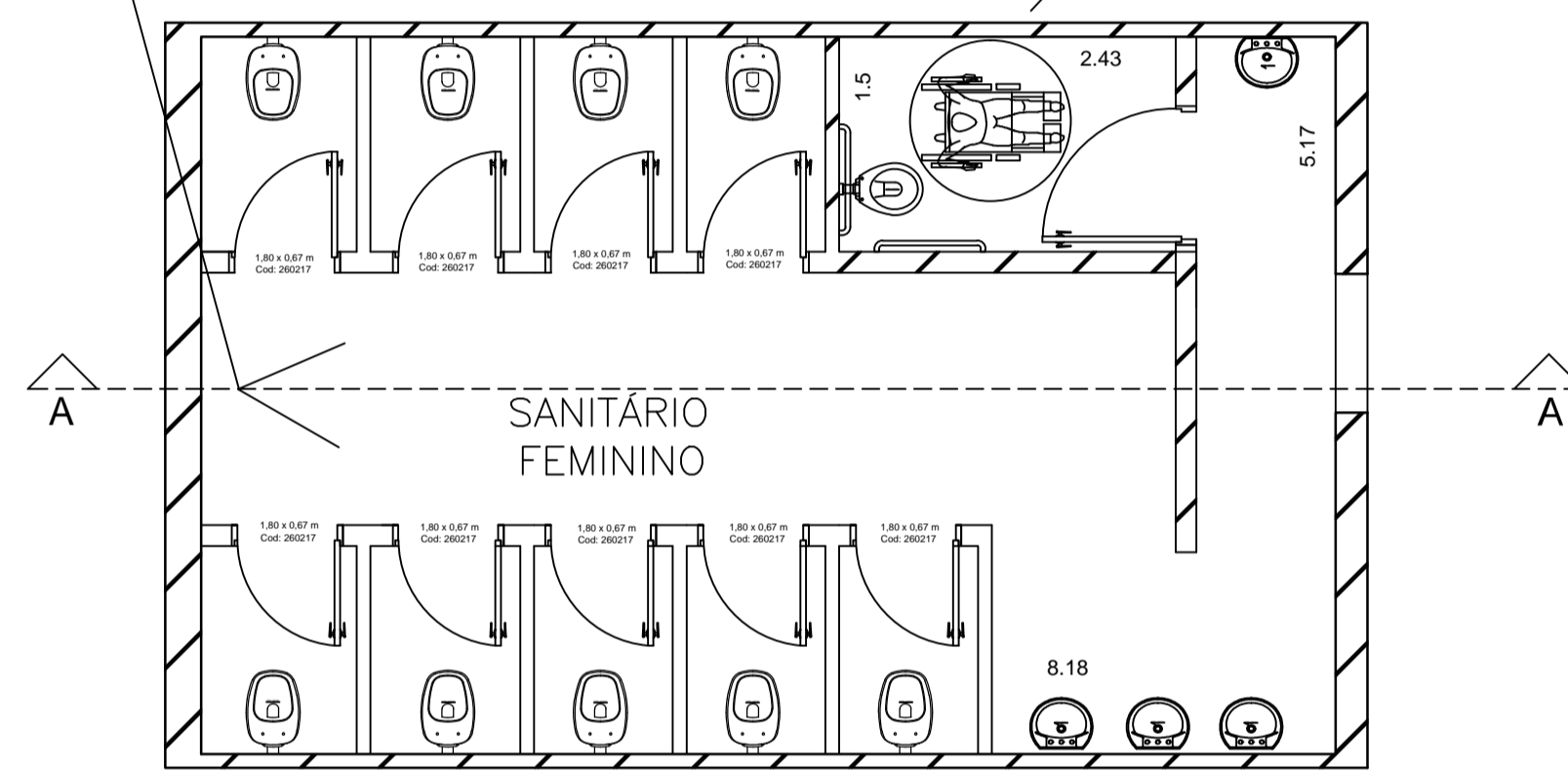

Sanitário Feminino
Planta Baixa
Situação/Intervenção/Reforma
Escala 1:50

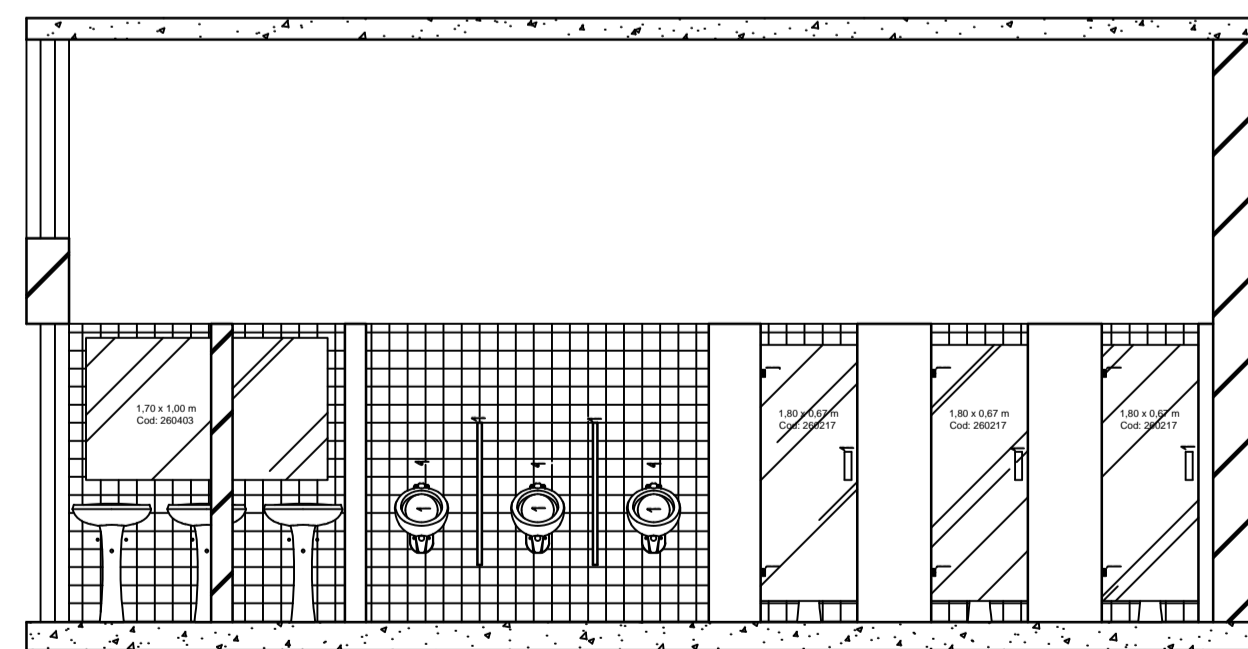

Sanitário Masculino
Corte A / A
Situação/Intervenção/Reforma
Escala 1:50

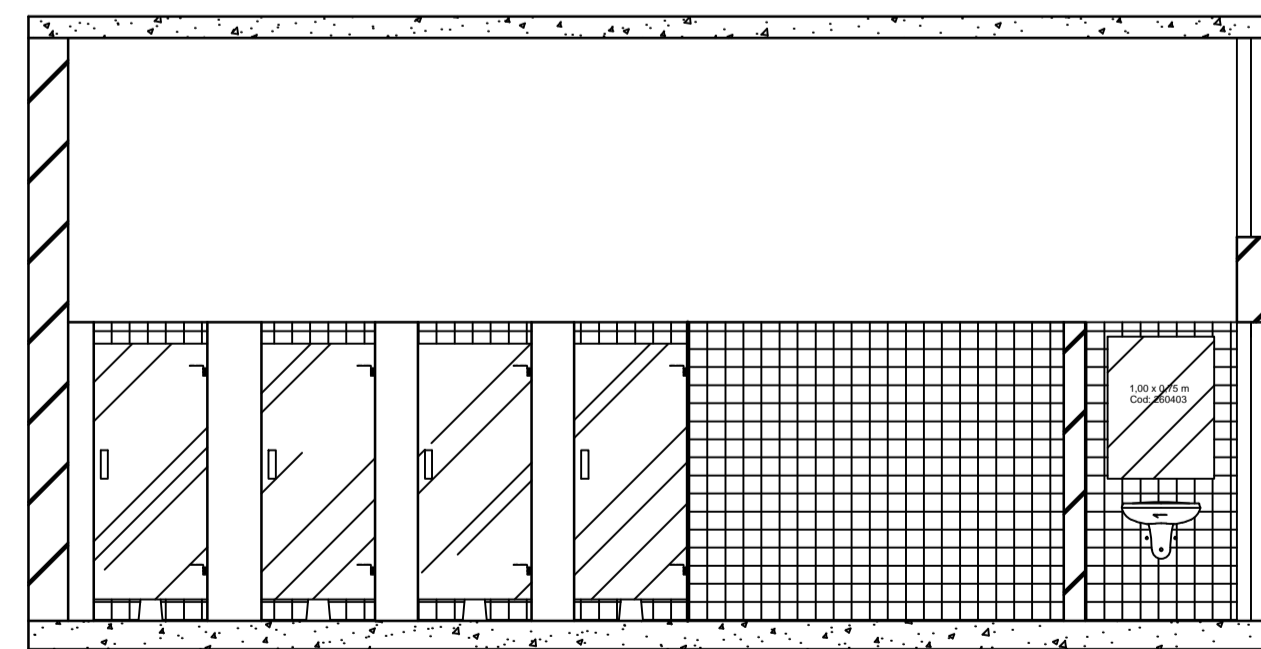

Sanitário Feminino
Corte A / A
Situação/Intervenção/Reforma
Escala 1:50

CCD	ITEM	QUANT
260405	Espelho comum de 3 mm com moldura em alumínio	4,30 m ²
300801	Bacia sifonada de louça com abertura frontal - 6 litros	2 un
440105	Bacia sifonada de louça sem tampa - 6 litros	15 un
300604	Lavatório de louça para canto sem coluna para pessoas com mobilidade reduzida	2 un
440111	Lavatório de louça com coluna	6 un
440120	Mictório de louça sifonado auto aspirante	3 un
440305	Dispenser papel higiênico em ABS para rolo 300x500m, com visor	17 un
440313	Saboneteira tipo dispenser, para refil de 800 ml	6 un
440318	Dispenser toalhete em ABS, para folhas	4 un
440331	Torneira de mesa para lavatório, isolamento hidromecânico, com registro integrado regulador de vazão, em latão cromado, DN= 1/2"	8 un
440339	Torneira curta com rosca para uso geral, em latão fundido cromado, DN= 1/2"	2 un
442010	Engate flexível metálico DN= 1/2"	8 un
442020	Sifão de metal cromado de 1 1/2" x 2"	8 un
442028	Tampa de plástico para bacia sanitária	17 un
300101	Barra de apoio, para pessoas com mobilidade reduzida, em tubo de aço inoxidável de 1 1/2"	3 m
470408	Válvula de descarga externa, tipo elevação com registro próprio, DN= 1 1/4" e DN= 1 1/2"	17 un
470409	Válvula de mictório antivandalismo, DN= 3/4"	3 un

CCD	ITEM	QUANT
	LÂMPADA DE LED TUBULAR 18W	12,00 m
	Eletroduto corrugado em polietileno de alta densidade, DN= 30 mm, com acessórios	144,00 m
	Cabo de cobre de 6 mm ² , isolamento 0,6/1 kV - isolamento em PVC 70°C	144,00 m
	Cabo de cobre de 10 mm ² , isolamento 0,6/1 kV - isolamento em PVC 70°C	288,00 m
	Interruptor com 1 teca simples e placa	2,00 q
	Tomada 2P+T de 10 A - 250 V, completa	4,00 q

DETALHES DOS SANITÁRIOS

- Não haverá intervenção na fachada e será realizada a troca das portas de entrada principal, de acordo com o projeto original.
- Todas as portas internas (box) serão trocadas por estarem consideravelmente danificadas e serão instaladas portas de blindex jateado.
- Todas as bacias sanitárias, lavatórios e mictórios serão trocados por peças similares por estarem consideravelmente manchados e danificados.
- Serão instaladas placas divisorias em granito entre os mictórios no sanitário masculino.
- Serão trocados todos os espelhos por peças similares.
- Todo revestimento das paredes até meia altura serão trocados por material similar, devido ao motivo de estarem consideravelmente danificados e também pela troca das peças sanitárias e instalação das divisorias dos mictórios que causará danos ao revestimento.
- Todas as paredes acima do revestimento e teto receberão pintura acrílica e será mantida a mesma cor atual, pois estão manchadas e danificadas.

PISOS E REVESTIMENTOS - INTERNO E EXTERNO - Banheiros Públicos

CCD	ITEM	QUANT
181102	Revestimento em placa cerâmica esmaltada para paredes de 15 x 15 cm, asperada com argamassa colante industrializada	288,46 m ²
181121	Rejuntamento de placa cerâmica de 15 x 15 cm com argamassa industrializada para rejunte, juntas até 3 mm	288,46 m ²
190106	Pedraí ou soleira em granito com espessura de 2 cm e largura até 20 cm	1,56 m

Divisórias - Banheiros Públicos

CCD	ITEM	QUANT
143001	Divisória em placas de granito com espessura de 3 cm	1,2 m ²

ESQUADRIAS METÁLICAS E MADEIRA - Banheiros Públicos

CCD	ITEM	QUANT
280217	Vidro temperado serigrafado incolor de 8 mm	23,68 m ²
282022	Dobradiça inferior para porta de vidro temperado	17,00 un
282023	Dobradiça superior para porta de vidro temperado	17,00 un
280107	Ferragem completa para porta de box de WC tipo livre/ocupado	17,00 q

NOTAS DAS RAMPAS

- O detalhe das rampas servem para ambos vestiários (feminino e masculino), para qualquer aspecto.
- A pintura da rampa e dos elementos metálicos serão de tonalidade a ser definida pela administração pública em ato previo a execução.

FOTO 17

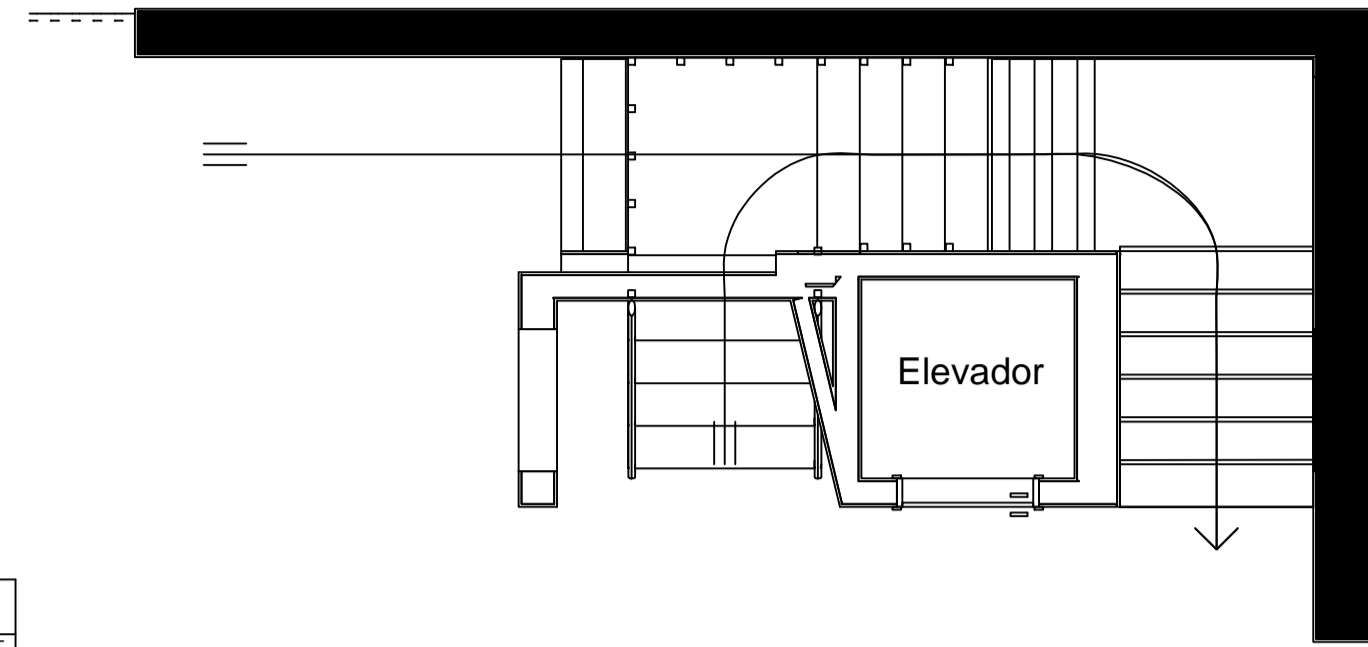

Planta Baixa Elevador Pav. Inferior
Escala: 1:50

FOTO 18

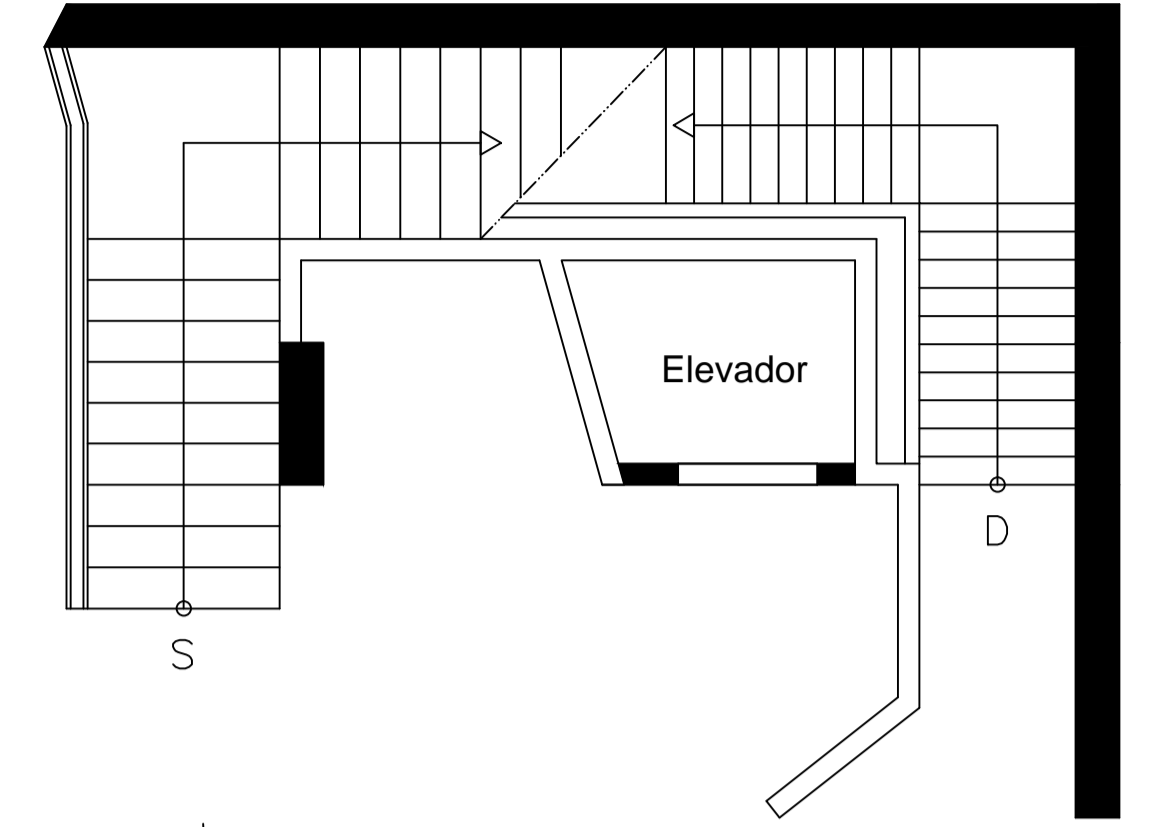

Planta Baixa Elevador Pav. Inferior
Escala: 1:50

FOTO 12



FOTO 11

Projeto Arquitetônico

Folha 07/07

Assunto: Reforma do Balneário Municipal

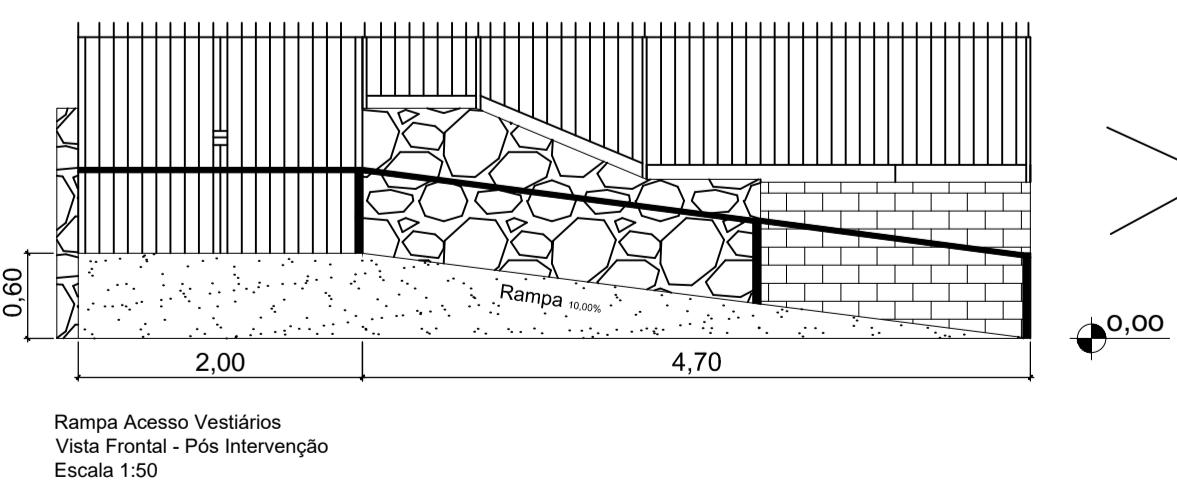
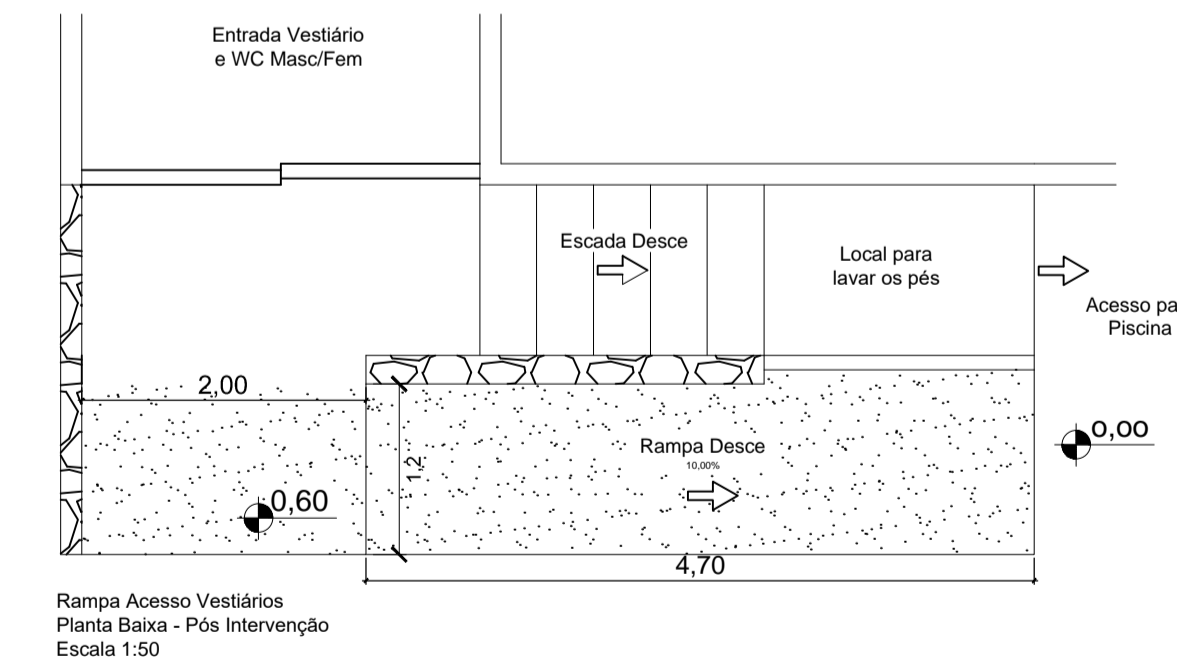
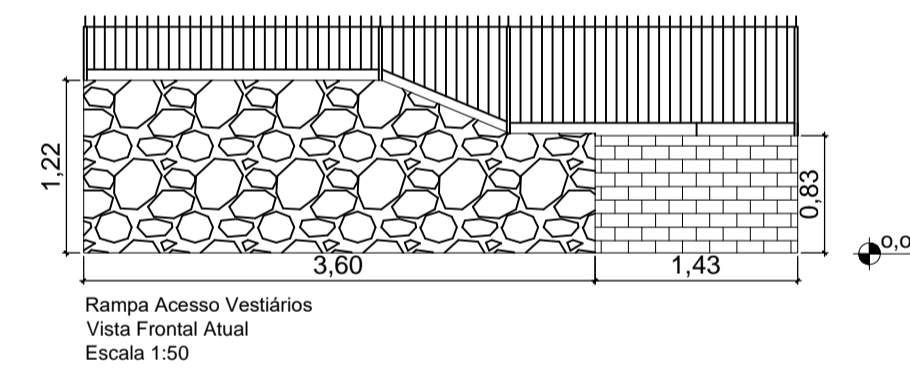
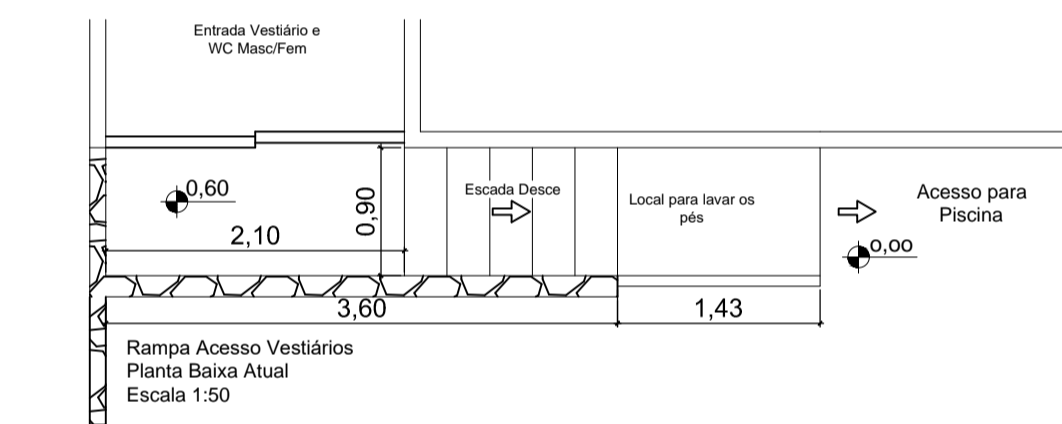
Local: Praça Dr. Francisco Tozzi 01
Centro
Águas de Lindóia - S.P.

Proprietário: Prefeitura Municipal de Águas de Lindóia

Quadro de Areas :
Terreno 17.308,850m²

Espelho D'Água 338,20 m²
Banheiros Públicos 85,65 m²
Emanatório 144,57 m²
Elevadores 3,45 m²
Salas de Banho 650,00 m²
Rampa 16,08m²
Área Externa 350,00 m²
Fonte Beleza Nova 10,55 m²
Total de Intervenção..... 1.598,5 m²

Declaro que a aprovação deste projeto não implica no reconhecimento por parte da Prefeitura Municipal, do direito de propriedade do terreno.

P.M.E.A.L.