

NOTAS	
1 - Será realizada a remoção do revestimento de parede até altura de cota do primeiro degrau, em ambos lados	6 - Será realizada a remoção da escada em granito, com tonalidade a ser definida pela administração pública
2 - Será realizada a remoção do revestimento em granito da escada	7 - Será realizada a reconfeção do revestimento da parede em granito, com tonalidade a ser definida pela administração pública
3 - Será realizada a escavação de terra do maciço de terra compreendido na área da escada	8 - Será realizada a retirada do telhado em amianto e estruturas de suporte
4 - Será executado drenagem profunda do tipo barbacã com tubo PVC de 50 mm, acompanhado de pedra britada e manta geotêxtil	9 - Será instalada cobertura em estrutura de sustentação metálica e cobrimento em policarbonato alveolar 10mm
5 - Será realizada a recompactação de terra na cota necessária para reconfeção da escada, conforme descrito em projeto	10 - Será realizada a pintura das estruturas de concreto de sustentação do telhado, conforme característica original após prospecção

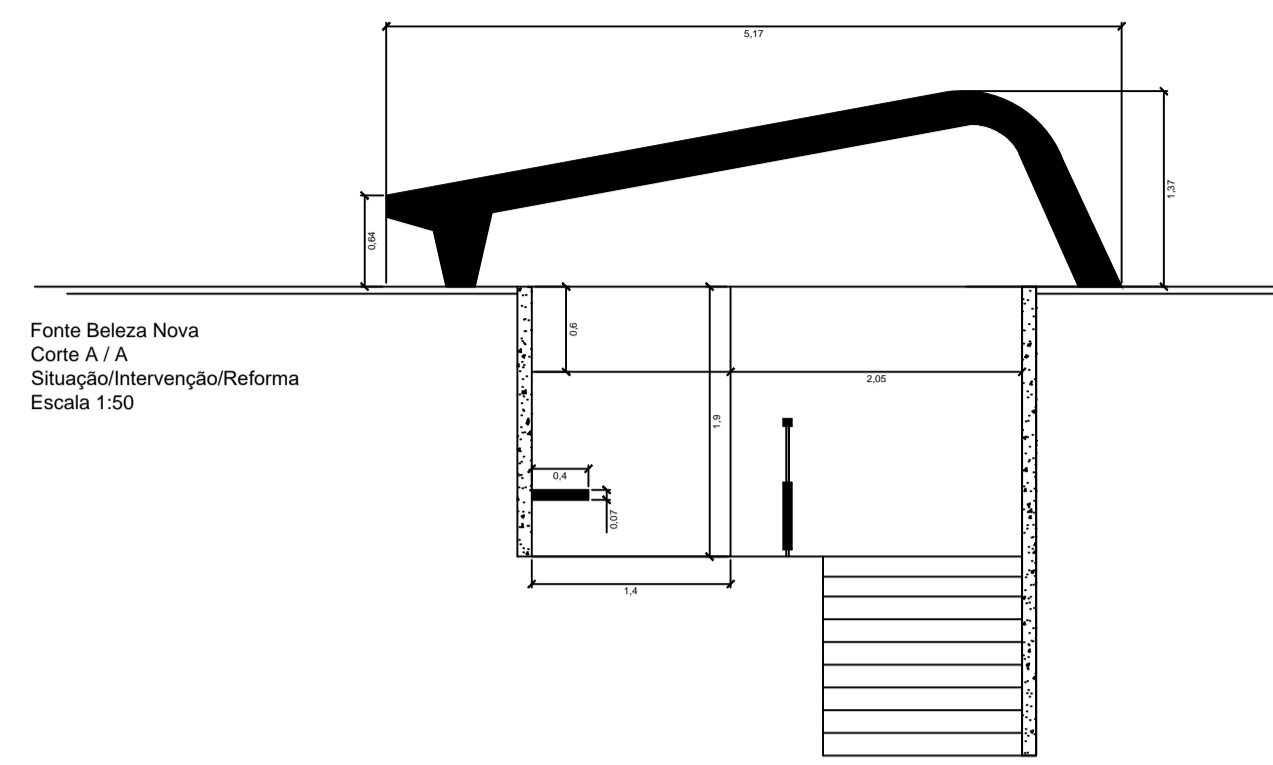

Remoção da cobertura em amianto e reconfeção de cobertura em toda área de extensão por estrutura metálica e policarbonato

Demolição do revestimento da escada, escavação de terra, execução de drenos e reconfeção da escada em concreto e revestimento em granito

FOTO 22

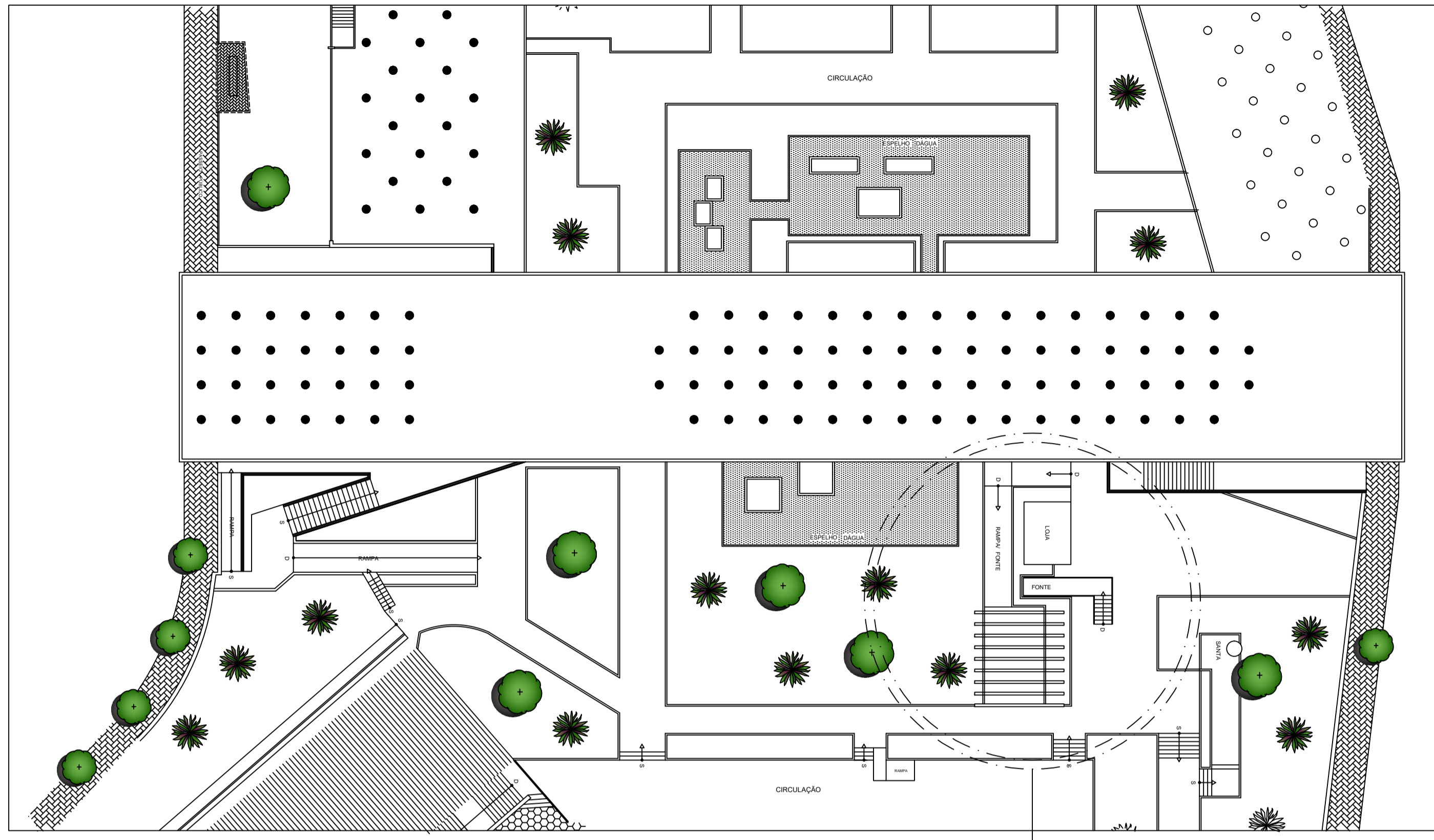

LOCAL DE INTERVENÇÃO FONTE BELEZA NOVA

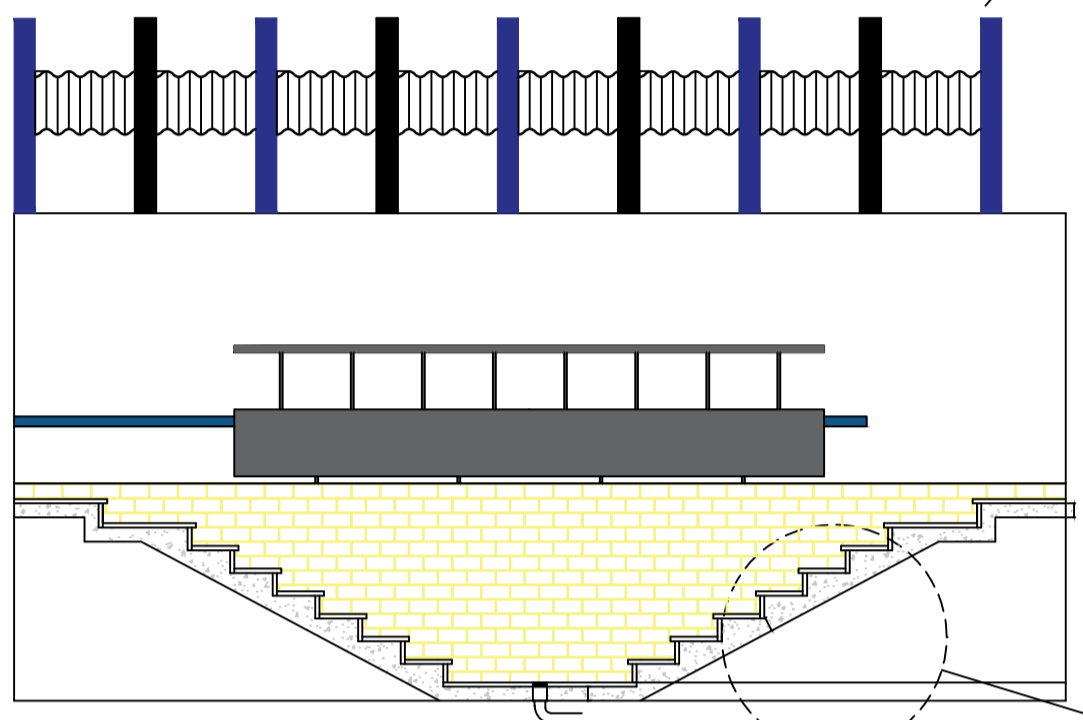

Ver Detalhe Executivo Dreno e Revestimento Escada

Fonte Beleza Nova Corte B / B Situação/Intervenção/Reforma Escala 1:50

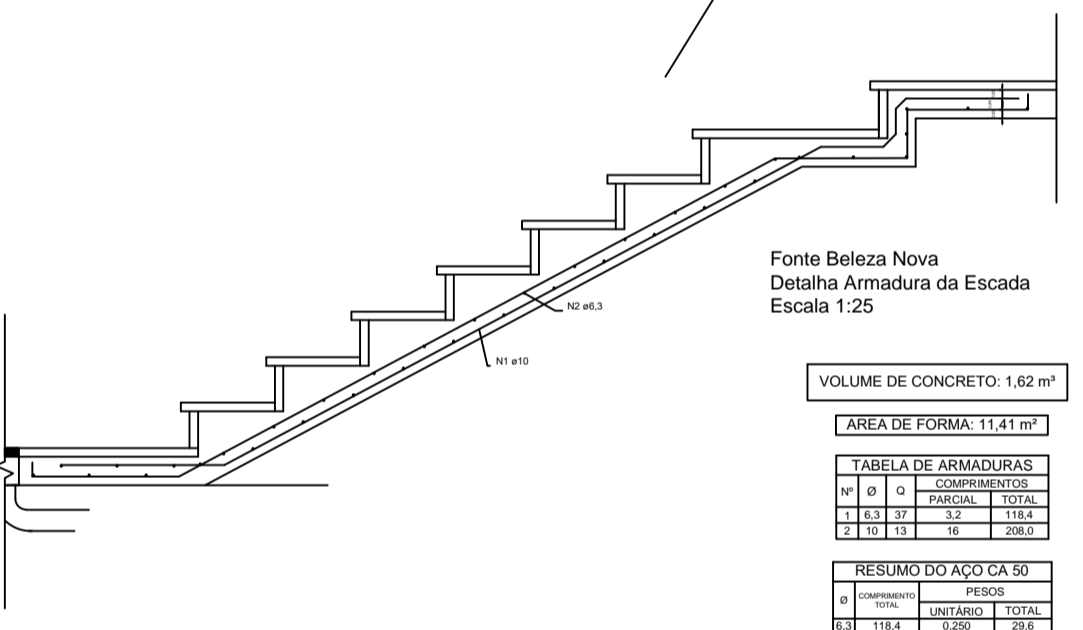

VOLUME DE CONCRETO: 1,62 m³	
ÁREA DE FORMA: 11,41 m²	
DI	QUANTIDADE
10	10
12	10
14	10
16	10
18	10
20	10
22	10
24	10
26	10
28	10
30	10
32	10
34	10
36	10
38	10
40	10
42	10
44	10
46	10
48	10
50	10

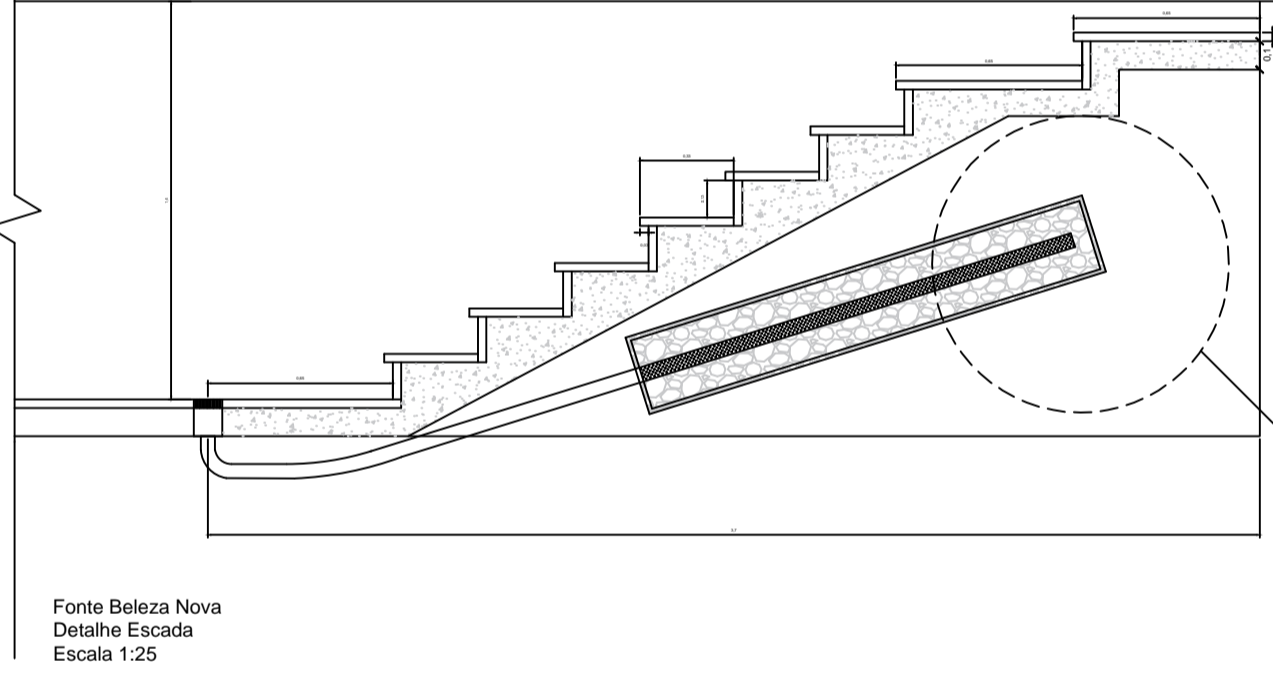

Ver Detalhe Dreno Profundo

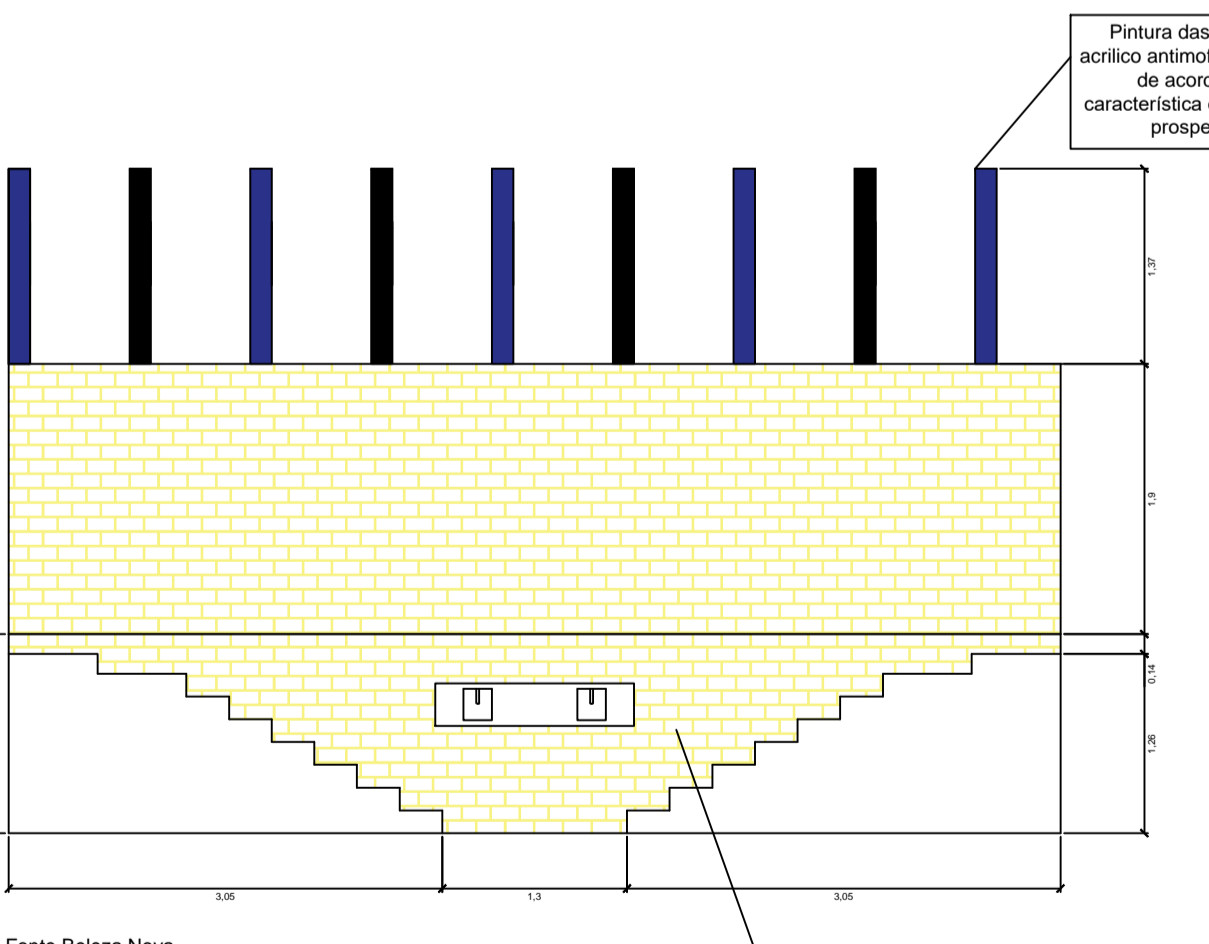
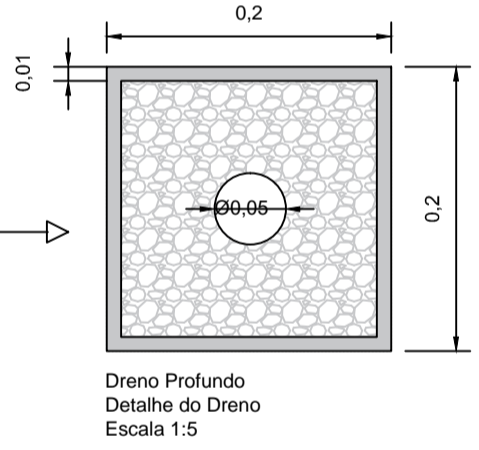

Pintura das vigas em acrílico antimoho em massa, de acordo com característica original após prospecção

FOTO 19

Fonte Beleza Nova Corte C / C Situação/Intervenção/Reforma Escala 1:50

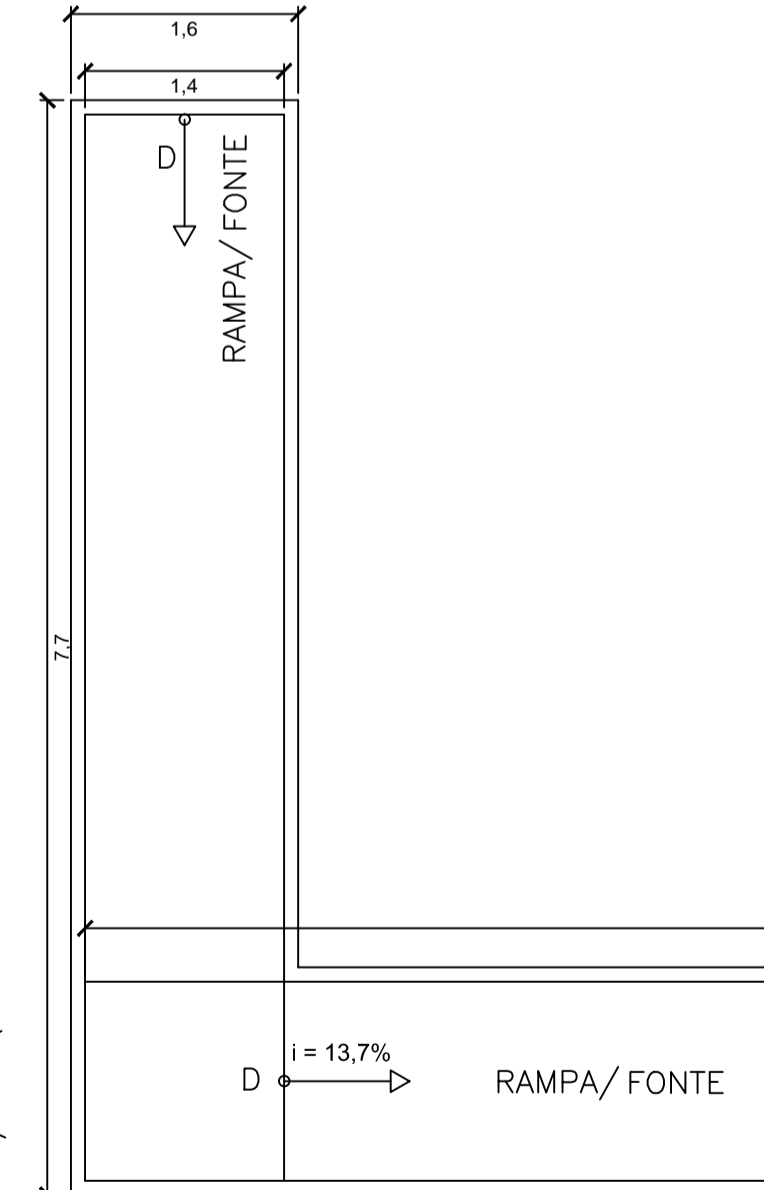

FONTE BELEZA NOVA PLANTA BAIXA Escala 1:50

FOTO 20

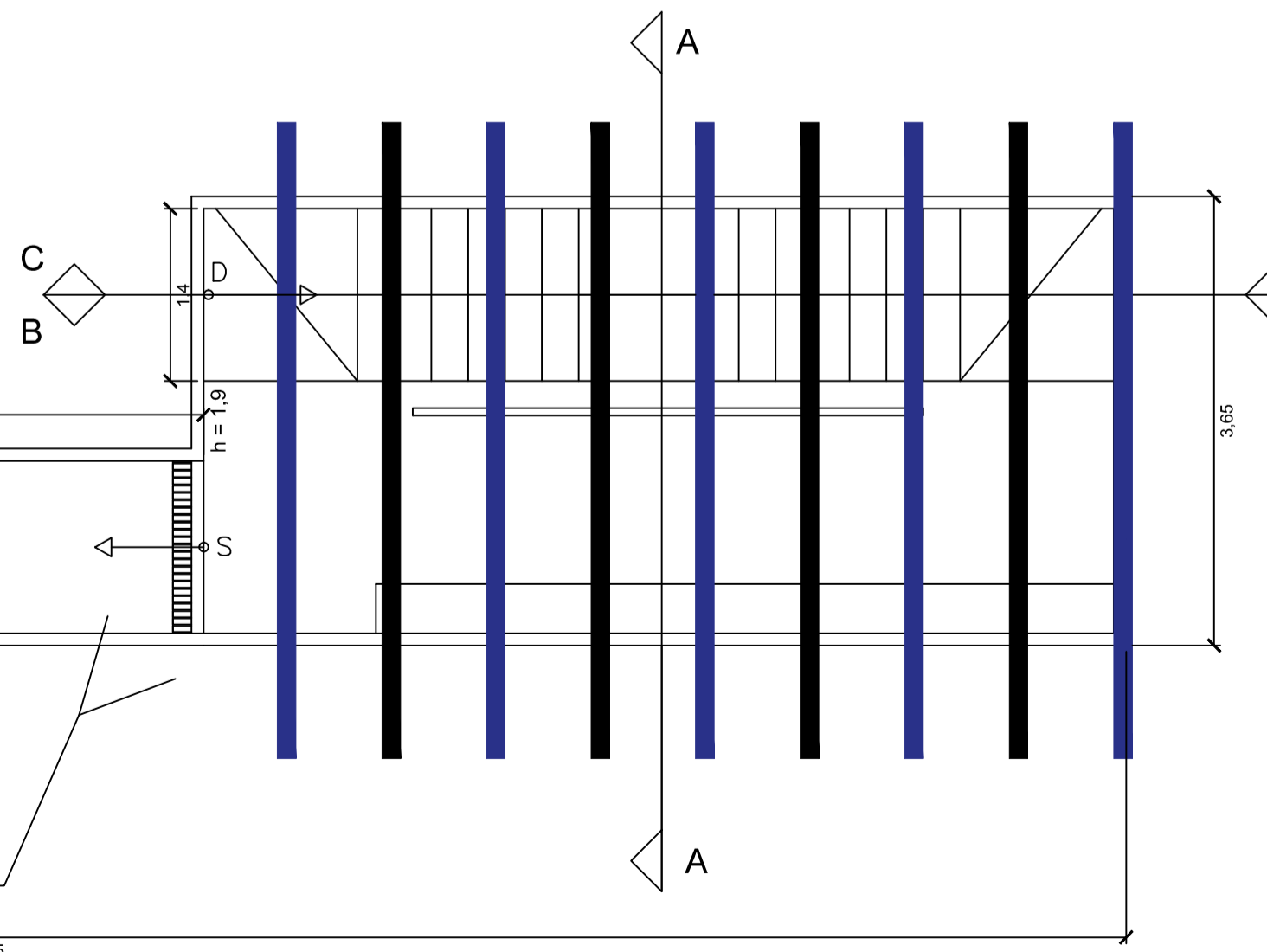

## Projeto Arquitetônico

Folha 06/07

Assunto: **Reforma do Balneário Municipal**  
 Local: **Praça Dr. Francisco Tozzi 01 Centro Águas de Lindóia - S.P.**  
 Proprietário: **Prefeitura Municipal de Águas de Lindóia**

Quadro de Áreas :

Terreno .....	17.308,850m <sup>2</sup>
Espelho D'Água .....	338,20 m <sup>2</sup>
Banheiros Públicos .....	85,65 m <sup>2</sup>
Emanatório .....	144,57 m <sup>2</sup>
Elevadores .....	3,45 m <sup>2</sup>
Salas de Banho .....	650,00 m <sup>2</sup>
Rampa .....	16,08m <sup>2</sup>
Área Externa .....	350,00 m <sup>2</sup>
Fonte Beleza Nova .....	10,55 m <sup>2</sup>
<b>Total de Intervenção.....</b>	<b>1.598,5 m<sup>2</sup></b>

Declaro que a aprovação deste projeto não implica no reconhecimento por parte da Prefeitura Municipal, do direito de propriedade do terreno.

P.M.E.A.L.