

Planta Baixa - Vestiários  
escala: 1 : 50

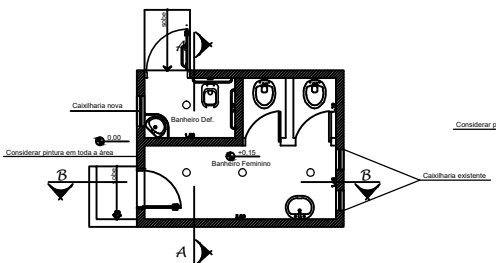

Planta Baixa - Sanitário feminino  
escala: 1 : 50

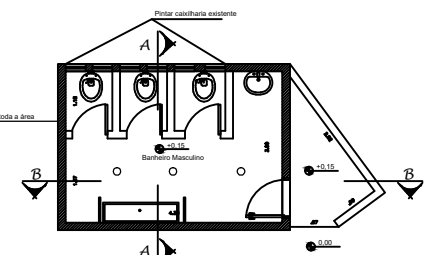

Planta Baixa - Sanitário Masculino  
escala: 1 : 50

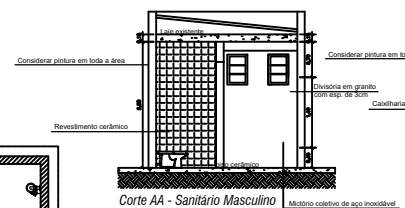

Corte AA - Sanitário Masculino  
escala: 1 : 50

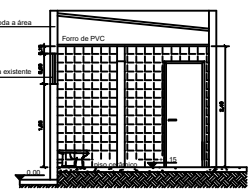

Corte AA - Sanitário Masculino  
escala: 1 : 50

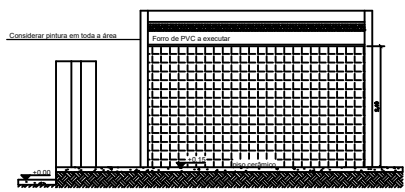

Corte BB - Sanitário Masculino  
escala: 1 : 50

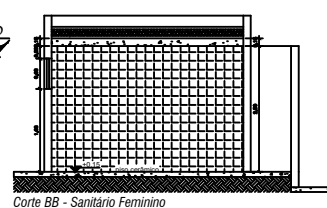

Corte BB - Sanitário Feminino  
escala: 1 : 50

- Ponto de Iluminação - SUBSTITUIR POR LED
- Tomada de energia baixa (0,30m do piso acabado)
- Tomada de energia baixa (1,10m do piso acabado)
- Tomada de energia baixa (2,20m do piso acabado)

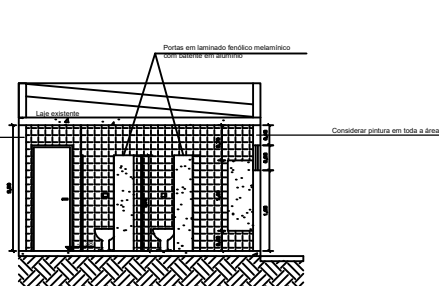

Corte AA - Vestiário 2  
escala: 1 : 50

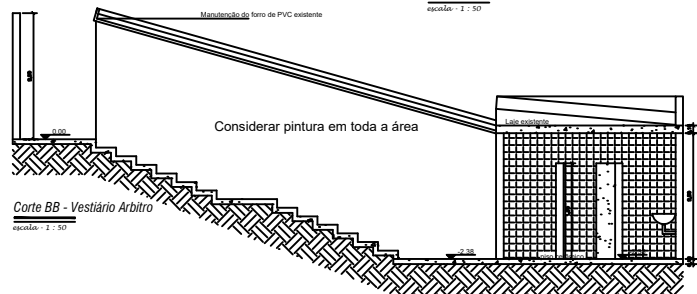

Corte BB - Vestiário Arbitro  
escala: 1 : 50

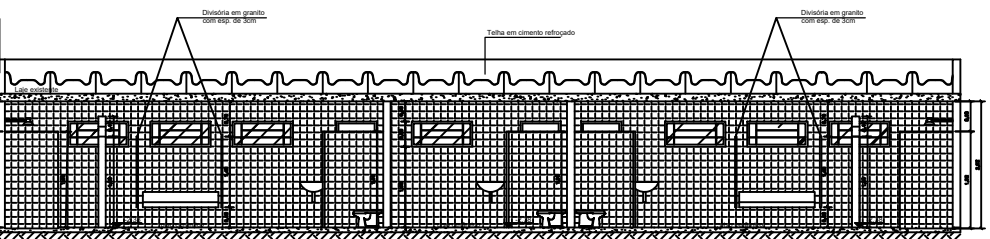
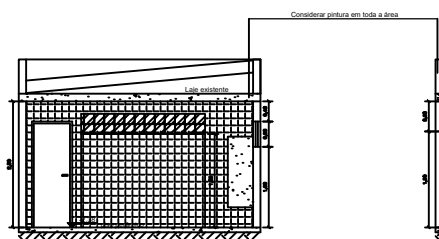

## Projeto Arquitetônico Folha 02/02

Assunto :  
**Revitalização do Estádio Leonardo Barbieri**  
Projeto Arquitetônico

Local :  
**Rua Estado de Israel n:73 CENTRO**  
**Águas de Lindóia - S.P.**

Proprietário :  
**Prefeitura Municipal de Águas de Lindóia**

Quadro de Áreas :	Declaro que a aprovação deste projeto não implica no reconhecimento por parte da Prefeitura Municipal, do direito de propriedade do terreno.
OBS: Considerar Planilha Orçamentária	Prefeitura Municipal de Águas de Lindóia Proprietário
	Samuel Mantovani - Arquiteto Urbanista CAU: A131991-4 Autor do Projeto
	Eng. Civil: Victor Amadeu de Carvalho CREA: 986289891 Responsável Técnico pelo Projeto
	ART.:

P.M.E.A.L.